大清光緒三十四年四月十六日　西曆一千九百八年五月十七號禮拜日　共四張取大洋一分四釐　第五千四百六十號第一張

大清郵政局特准掛號立案之報紙　每日出版

新聞報

SIN WAN PAO, LTD., SHANTUNG ROAD

本館開設上海英租界望平街南即山東路一百六十二號門牌

本館分設蘇城圓門內都亭橋鎮江日新街揚州教場南首

外埠寄報價目

外埠內地各處如有人願代本館分銷者但有的保即可函至本館帳房寄報如購閱一二分則請照報端開列價目寄費先行交下

中國境內逐日寄全年五元四角半年二元七角

外洋各埠逐日寄全年十元八角半年五元四角

如蒙定閱本報者請照前開價目函寄本館帳房逐日郵寄無誤

新定告白刊例

頭等　登於論前即從前所謂論前告白以兩行起碼第一日每行一元以後每行七角半

二等　登於新聞之後即從前所謂長行告白以三行起碼第一日每行三角五分半至第七日每日每行二角一分八

三等　登於後幅即從前所謂短行告白第一日每字五釐第二日至第七日每日每字三釐第八日起每日每字二釐半以上五十字起碼多則以十字加遞

本館啓事　茲因各處寄來郵票積壓甚夥嗣後如承諸君訂閱本報以及各埠代派本報處均須用現洋或交郵局匯兌本報當照前發寄郵票概不收用耑此布聞伏希公鑒　本館謹白

廈門閱報諸君鑒　本報自四月初一日起所有廈門銷報已歸鹿門徐夘館吳濟川君及福興康信局葛鋆泰二君處承銷凡欲閱者請至該兩處通知照送可也特此奉布　本館謹白

信成銀行發行鈔票廣告　啓者本銀行奉農工商部批准發行洋元鈔票並蒙農工商部尚書貝子爺頒給肖像印於票面今先印就一元五元十元鈔票三種即日發行此佈　1724

大清銀行添招新股廣告　本銀行奉度支部奏准添招官商股本銀六百萬兩分為六萬股全數儘舊股東購買每舊股得新三股以此類推凡有舊股者自本月十六日起至五月十五日止請執持股票到北京總銀行查驗給發購新股憑單逾期不來查驗即為自失權利本行可以將新股售與他人六月三十日截止上月交銀給於下月初一日起息特此佈告

上洋南市協成乾洋貨號四月廿二日遷移開張廣告　本號向開設大東門外大碼頭北首交易已歷有年[illegible]　2112

招商局江永輪船挿班准十八晚（即禮拜日）開往長江各埠廿三由漢開回　江永帳房啓

商辦浙江鐵路公司催繳認股廣告　[illegible]

上海華通水火保險股分有限公司第一屆結帳股東尋常會議廣告　[illegible]本公司於本月二十六日下午三句鐘在大馬路[illegible]商學公會舉行第一屆股東尋常會[illegible]　2178

紡織新局定期議價出售廣告　本廠坐落上海楊樹浦地方自來水公司間壁經多數股東議定將全廠房屋基地機器生財備存機料等一併出售所有售廠節略及各件清簿均存廠中請願購諸君自四月二十日起到廠取閱規條[illegible]　2183

吉房招租　法界鄭家木橋南塊華興里口新造街房及里內三間兩廂房四幢又西新橋南首餘慶里口新造洋式門面街房兩台自來水俱全房租格外公道如欲租者請至後馬路乾記弄口本帳房面議此佈　周蓮記經租帳房啓　2110

復泰衣莊（石庫門內）眞不二價　本莊專印各當所滿上等綢緞羅綾杭紡棉衣各衣裘做時式新衣眞貨加工[illegible]

謀得利　新到頭等唱戲機器各省戲片　價比別家格外克己　上海棋盤街北興昌祥隔壁　洋貨號啓

發明電氣脚墊衛生之功用　人生疾苦莫甚於痿躄者行為艱難換者肢為廢[illegible]病者既能療治無病者亦可衛生法至良焉昨有友人以僕為知醫特以惠贈因試用之頓覺筋骨舒利步履便捷止不徒精神煥發已也爰誌數語以告當世之衛生者　上海三馬路中法藥房出售　1992

翡翠彈簧金圈每對拾元起碼　[illegible]

常昭商會佈告　[illegible]

出售印書墨水廣告　本館現由外洋運到頂上印書墨水數種鮮潔光亮極適印書報之用價廉物美欲購者請駕臨本館帳房面議可也此佈　本館特白

本館新小說廣告　本館現覓得社會新小說縉紳鏡一編摹寫過渡時代紳界之現狀惟妙惟肖別有會心爰為逐日排登以資士大夫暮鼓晨鐘之一助請閱者注意

本報目次

第一張　宮門抄　電傳宮門抄　論說　專電　中外要事　各埠新聞
第二張　各埠新聞　來件　各國新聞　小說
第三張　本埠新聞　善舉　華洋訟案　商務雜誌
第四張　專件

宮門抄

四月初十日經內閣奏　派王大臣驗放湖北鹽法武昌道馬吉樟湖北黃州府岐亭同知周濂四川成都府督捕通判徐燮廷雲南陸涼州知州黃玉芳直隸東鹿縣知縣馮宗岱浙江浦江縣知縣朱國鈞江蘇鹽城縣知縣呂道象安徽涇縣知縣黃緒炳山東臨邑縣知[illegible]浙江永嘉縣知縣崔[illegible]浙江雲和縣知縣涂[illegible]東甘[illegible]縣知縣張其[illegible]安徽廣州府督糧通判[illegible]大理府彌渡通判戴鴻鈞浙江湯溪縣知縣談長庚山西汾西縣知縣龔元清安[illegible]縣知縣干青選四川新寧縣知縣陳純熙理藩部筆帖式椿齡明祥恩霖翰林院筆帖式和厚均堪以准其補授保舉安徽補用知縣易景琛堪以照例用保舉通判陸軍部候補主事崇培堪以通判分發省分補用十一日覆奏奉　旨依議欽此

四月初十日經內閣奏　派王大臣驗看十一日覆奏奉　旨廢生麟振著以文職用截取煩缺知府翰林院編修楊家驤翰林院撰文薛寶辰翰林院秘書郎程棫林截取煩缺知府翰林院檢討余炳文俱着照例用候滿浙江嚴州府教授管世駿着仍以教職用湖北荊州府理事同知員缺着桂槃補授欽此又軍機處片交軍機大臣面奉　諭旨此次驗看之員外郎銜岑德純着賞給郎中欽此

電傳宮門抄

十七日　召見軍機大臣及薛寶辰伍銓萃

同日奉　旨歸化城副都統着三多署理欽此

論說

論京城第一客棧軍火案

近者京師革命風影日憧憧往來於達官貴人心目中於是社鼠城狐之偵探密佈轂轂而西河沿第一客棧之軍火案遂出現於其間當軸諸公其必視為重大案件而將犧牲一二人以為懲一儆百之計其警廳中人則以為此乃升官發財之利器乃公何幸而得此尤不肯輕易放過蓋皆意中事也然以此兩方面之思想而該軍火之果為私藏與否該棧掌之果為革黨與否則不暇問矣

聞外城總廳與內城總廳因此案頗有意見外城曰此外城之事也內城何得而干涉之而又絕不咨會是侵權也內城曰外城之事外城不能得而內城得之是外城之過而內城之功也內城奈何讓功於外城夫使司巡警之職者果皆公而忘私惟以緝姦宄保治安為務則內城不必居為奇貨而侵外城之權即侵權矣外城方將自愧其失察而感內城之不分畛域甯以干涉與不咨會為嫌則兩廳何有於意見其所以有意見者無非欲因以為利以鷸蚌之爭致啟參商之見耳吾國警界人員其熱心於利祿者若此欲其盡職務而保治安甯可得耶

雖然無完全之教育者固不足與言高尚之道德吾且卑之無甚高論夫使該棧所藏而果為大批之軍火也者則彼等之爭功其居心雖屬可鄙而發奸摘伏不得謂之無功於治安乃核其原供證以與論聞所謂大批軍火者皆係張明綸等故父張日陞所遺之殘廢舊物且有當年所帶保甲之號衣可證而內城廳遽張大其詞以藏大批軍火重情禀諸民部民部即據其詞奏請以張氏兄弟交大理院審辦夫既係廢物則必非濟逆之具既稱大批則必在數千枝以上此亦至易解決者也記者初不知張氏之獲罪其原因果如何然使如上所聞則莫須有三字勢必遂成信讞即幸而有如于廷尉之平反者而張氏之家已破矣嗚呼政府近日之舉動其足以失民望而渙人心者既非一端而助桀為虐之徒又從而益之張氏兄弟不足惜而此外之為張氏兄弟者方未有已即如紹興金葆穉之案是非昭然而王廷等至今未辦凡此之類豈不足長誣告之風而益召憤怨之氣哉

不甯惟是對於外人則眞私運軍火而可以認為不私運且卑禮厚幣以謝之對於國民則非私藏軍火而亦可誣為私藏且鍛練周內以成之此尤相形而顯其至不平者也尤可憐者吾國官吏之於革黨也能獲其偽者不能獲其眞者能獲其小者不能獲其大者於軍火亦然即偶得一二眞贓而盈千累萬以濟革黨者固如故也紛紛者庸有益乎竊謂張明綸等之私藏軍火其信也則已其冤也則民部尚書尤不得辭其咎意者肅邸近方憂讒畏譏故避嫌不究而一聽屬吏之所為耶然一日居官即不容以此自諉使此案而竟移於大理院也得情而昭雪之是尤望於大理諸公矣

本館專電

北京電　（十七日發）

禮部奏崇耆應否予謚奉　硃批毋庸予謚

北京電　（十七日發）

李灼華前參粵督查明覆奏並無實據准免議

北京電　（十七日發）

政府電滇督速派得力軍隊勦滅邊匪毋使滋蔓並將軍情隨時電奏

中外要事

兩軍機主張黃梨洲從祀

○檢討章梫前請將顧炎武黃梨洲顧祖禹三大儒從祀孔廟禮部各堂會議以三大儒從祀誠足昌明絕學惟黃梨洲學說則專主民權立論近來自由平等一派半皆黃之學說有以釀成之擬獨斥黃從祀以防流弊而張袁兩軍機則謂黃說並無流弊如禮部奏駁擬單銜或兩人聯銜特疏奏請務使得以從祀而後已

萬國電政會無裨於中國

〇郵傳部前派電政總局周道萬鵬及洋員德連升同赴葡京萬國電信會茲聞周等本以中日通電章程爲主今訪諸英國電政會員頗袒護日本謂日本所擬中日電約辦法公允中國自可允從若中國堅執此約不成則日俄兩國於東三省電信事宜更得自由而各國亦將藉利益均沾之條在各處紛紛效尤等語至日本稱滿洲歸其範圍之說由部囑令周等於會中聲明亦以此係國際交涉會中不便提議故已作爲罷論現在日本與英國正請減電報收費擬仿大北公司辦理云

陸軍部擬令自配軍艦零件

〇陸軍部因興復海軍所需軍艦均向外洋購買爲數不貲若江鄂等處製造局廠能將軍艦上之望台炮位等機自行配造亦可稍節漏卮特電咨江鄂兩督查詢核覆

農工商部竭蹶貢獻

〇農工商部共有欵項一百數十萬自　太后幸萬牲園一切辦差共用去七十餘萬以致該部正項費用現在甚爲竭蹶而近日猶從南省購運燈船兩只進奉　深宮備頤和園小嬉之用云

擬訂改良監獄簡章 〇改良監獄新制法部戴尚書久已提議迄未施行現聞尚書檢查各省獄政惟湖北稍立規模雲南創辦尚無端緒而新定刑法草案無一不與獄政相關因飭典獄司切實籌議簡明易辦之章程通行遵守以爲改良監獄之預備

磋商收回馬鞍島地 〇崇明縣屬馬鞍島地方被該處漁戶盜賣與洋商蓋造避暑房屋業將該漁戶拿獲押辦並經歷任上海縣照會領事轉飭該洋商退地迄今尚未就緒江督端午帥以馬鞍島係荒僻海島本屬中國禁地不若雞公山等名勝可比外人本不應購買屢飭上海道收回今該洋商竟謂中國如欲建築炮臺備價贖回共須十餘萬之巨殊屬違約固執況盜賣之人業已拘案究辦該商更可無辭特電飭上海道再行切商該洋商退契還地以免有傷兩國睦誼

西報述廈門近事 〇字林報汕頭訪函云德國政府得華政府之許可在廈門招工往薩摩島工作章程業已改良並擔任一切保護華工之事

廈門道聲言廣州至汕頭沿海岸之鐵路落成後尚須接到廈門以與福州相接測量該路者已於去歲經過此間之內地並見其已有進步倘造至此間所需經費祇須有能滿人意之擔保便易招集也

聘定鄂綫工程師 〇上海太晤士報云鄂督聘定英人卓爾幕爾君爲粵漢鐵路鄂綫工程司不久即將到差

滿洲寬軌鐵道告成 〇上海太晤士報云大連長春間之鐵道已一律改換寬軌已於華四月十一日試車矣

各埠新聞

教育會提議條件 〇直隸正定府李太守映庚近日發起組織一教育會於四月初一日邀集闔郡士紳商訂一切並發出提議條件如下 一恭讀三十二年三月初一日 上諭教育以尊孔爲宗夫孔之所以當尊者以其刪訂纂修之六經足以垂教於萬世也今以各種之普通科學令其無暇讀經中學堂至以左氏傳爲經名爲尊孔實以誣孔必應設法改良　一有不須多籌經欵而初等學堂可以多設者則爲因舊有之私塾以爲學堂夫私塾有優於學堂者讀經是也然但有記誦而無講解亦如僧道誦經莫名其義之所在雖讀亦不能破愚論者轉謂普通科學勝於經改良私塾斟酌損益變通盡利之方安在　一今之論者皆言教育普及必當强迫夫以今之民智誠非强迫不可若論民力實有難勝恐雖强迫終至不能普及故映庚愚策以經營實業爲教育普及之基除正定一縣農林各會粗已成立外其餘或方有萌芽或並無萌芽實業之興替非郡縣之力所能迫而致也請陳所見以備實行　一東西各國磨世礪鈍之利器有三曰戲劇曰小說曰演說戲劇小說非專其業者不能官吏可以兼爲之者惟有演說映庚現已編成演說白話每月一册可供一月六集期演說發下州縣或十分八分各州縣現分幾區集市幾處何處何人可擔演說職務必當定明令其實心擔任　一各國皆以女學爲教育之根天津已設女學堂十數處並設女師範學堂以備各州縣延聘各州縣報開女學者亦復日有所聞正定獨無可恥甚矣今日第一問題莫如籌欵然以根本至重至要之端雖困難至極亦須悉索敝賦以圖之如何措拾映庚敢與聞焉

委員查勘荒淤 〇山東墾務局總辦杜道丙寅前委何令琦赴長清平陰肥城等縣查勘山荒河淤詳細稟覆核辦嗣據各該縣會委稟稱山荒零星河淤無多擬請撥歸學堂等情杜道以淤荒地租不准藉留充作別用曾通飭有案皆容以撥充學費爲藉口仍批飭各該縣將荒淤確查實數稟候派員勘辦現因日久未據覆到又委王令肇杰前往查勘矣

魯省礦務兩誌 〇山東華德礦務公司近派人赴泰安大汶口及章邱縣等處鑽驗煤礦以備開採〇魯撫吳贊帥近准農工商部咨稱山東平度州三口山前李故道宗岱所開之金礦現有職商陳毓桂等稟請接辦已集股銀二十萬兩請查覆核奪等因贊帥當即札飭該州牧詳細查覆以憑咨部矣

商請派員看守沿海燈塔 〇閩廈各輪向由上海寧波來者必經興化涵江洋面該處海內多礁石海琛福寧各輪均先後撞沉現廈稅司包羅君稟明總稅司在礁石各處修造燈塔十一座刻已竣工惟該地海盜最多須兵弁駐紮看守爰商准廈道派鄂都司帶親勇八名前往興化看守燈塔夜間點燈每月薪費共六七十兩由洋關支領

委查鹽場利弊 〇廈泉各鹽場近年鹽貴各員均因此致富近爲鹿鹽道所聞特委龔炳福來廈往查運河泉州各場利弊據龔委查報大致謂定例各委每月稟報鹽價如報一兩者祇准賣八錢一扭現泉州顏委員報一兩者反賣一兩二又將白鹽報爲黑鹽似此略一出入計多獲三萬金鹿鹽道當即勒顏繳出三萬兩惟顏現尚繳止一萬四千元云

趙次帥起節入川詳情 〇漢函云新授川督趙次帥於十二日由鄂起節先乘楚雄兵輪渡江赴漢省中文武均送至織局碼頭餞別帥節至漢赴各署辭行畢當晚即在兵輪住宿十三日辰刻改乘快利輪船溯江上駛聞抵宜後擬即起旱進陸入川此次帥所隨帶人員除朱仲田觀察因晉京引見須候事畢往川外同行者有王道曾俊冷道利南任守毓麟楊守嘉紳尹守良濟牧祇鄧直牧邦造陳教諭漢第蹇博士念益孫主事海寰袁巡捕渭生等共有二十員僕役差弁則僅寥寥數名云

扣留報貨不符旗船 〇漢關稅務司日前據某洋行報屆一百三十一號一千二百二十七號等兵船運煤往鎮江等埠銷售當已驗明字稅給單日昨該旅船出口復由司查核與前報單貨不符顯有掉換情弊當即將船貨一併扣留照章罰辦

漢口茶業將次開盤 〇上海太晤士報云華四月十二日漢口已到茶樣一百二十八種交由茶師驗看據稱其味較去歲爲佳惟茶色欠濃係因採取略早一二日之故聞昨日已有茶葉七千件由九江運漢目下尚未開盤

學紳稟爭串捐 〇贛省各縣釐局前定每張加錢十文撥充府縣興學之費現餘干縣某紳以該縣辦學經費不敷請將提歸府中學堂之串捐截留歸縣辦理中小學堂等情稟陳撫院已奉沈護撫批飭饒州府會同該縣酌核辦理

九江官事彙誌 〇駐潯江西全省土膏局總辦魯觀察鵬前請假回籍茲已回九江總局供差　度支部派委袁王兩主事南下考查稅務及土膏捐已於前日到潯　正任九江府孫景裴太守於日前赴省謁見上憲請咨北上　九江警察總局添派李國楨趙崇祖兩員爲城外分局武分巡已到差

示期會勘秋審人犯 〇贛省各屬解到秋審人犯皆係羈禁南新兩縣監內現由沈護院示期於四月十五日督同司道提案會勘以憑辦理

准撥寺產興學 〇江西玉山縣俞大令以酌提普甯寺產以資興學並請飭令後任竭力維持等情稟奉沈護院批云該縣普甯寺現有田租八百餘石如果僧徒食用有餘量飭捐助以充教育會辦理學務之用自屬可行應飭廣信府確切查明酌飭現任該縣呂令妥協辦理稟報立案至該縣教育會支用應即照准

預備秋操近聞 〇皖撫馮中丞前以秋操在即特派員隨同陸軍部盧參領赴桐潛太一帶察勘地勢現江督端午帥又派兩江督練公所兵備處幫辦程干青及考功科提調劉官等到皖晉謁撫憲商辦一切皖省常備軍隊聞有隨同參觀之說故日來教練操法益加周密

飭查衛櫃徵糧實情 〇安徽含山縣紳民來省上控衛櫃經書浮征錢糧各節曾奉撫憲飭縣查覆在案茲又據該縣廩生慶賀欽等稟控前情撫憲馮中丞爰復行司飭查該縣衛櫃錢糧每年額征若干是否向歸衛官征解慶賀欽是否昔隸衛籍有無斂費保告情事限該縣迅遵前飭澈究稟覆

擬開淮河閘壩 〇兩淮江運北鹽向由運司儀棧分擋會委領運由西壩至十二圩水陸程途紆迴曲折舟車盤駁運費浩繁每因運道艱難遲誤岸銷督辦儀棧徐觀察現擬另籌辦法請將淮北烏沙河各閘壩一律啟放俾淮水暢達與運河融匯貫通庶鹽船下駛不致有阻滯之虞

警務議員飭從緩舉 〇揚州府嵩太守前因整頓巡警勢非官紳聯合不能貫注一氣爰飭商界選舉五員評議警務嗣學界又援例相求以致彼此攻激互爭端限當奉府尊飭令一律從緩選舉

今日尚有緊要新聞在本報第二三四張如送報人或有遺漏即向追補

美商麥禮士洋行廣告 啓者本行駐申有年專辦繪圖打樣轉契經租並地產押欵等事本行主麥的君係西國領事麥君之子領有本國頭等畢業文憑本埠工部局新章非領有文憑者不得承攬以上事件刻因本行名譽日隆事務日繁特邀請顧君和爲總經理自清歷本年四月初二日即西歷一千九百零八年五月一號起華洋貴紳商等如有繪圖打樣轉契等事請與顧君接洽惟經租一項則請與顧君之王君萬生接洽亦安冉如京外諸官巨紳或在上海購置產業建造房屋等事本行並可代爲面扣費從廉約日不誤並可代定水門汀料及營造石料房屋等項統希 惠顧是盼本行謹啓 乙2143

張謇稽首謹告 謇不幸三月廿五日遭元配徐夫人之喪即以禮論亦須兩月後出殯人事奈各官紳業貧繁事勢有所迫不獲以禮自絕兒子幼小以母喪終不可就學之命照常於半年後就學通州僑居海門長樂鎮地方僻不設向朋好遺臨弔問不克以禮接待哀勞欲滌茨戾何可言現擬分期祈俗領訃通州定五月初一二日在城南別業海門長樂鎮尊素堂凡在朋好賜察諒 乙2144

上洋新開 **元豐合記洋貨綢緞新衣抄莊** 本號開設英大馬路中市謹擇四月十九日開張自運泰西綢緞與樣洋貨精選鮮艷綢緞定做時式新衣莊綢緞開煎零蔥批發價旅行不同如蒙紳商顧者無不遂格克已以廣招徠

艾羅解毒藥之能力

世界動物中噓氣之最毒者曰蛇人觸之非病即死雖有捕蛇之人解毒之藥然不如空山孤鶴聞聲而蛇爲之驚見影而毒爲之攝以其有**相剋之機**也今世之沾染毒疾者何莫不然毒疾猶蛇也患疾求醫猶求捕蛇之人也醫生開方施治解毒藥也然治之有驗有不驗則以捕之或不盡得宜乃不能似鶴之制蛇如響斯應耳艾羅西醫創製**艾羅解毒藥**運售華地有年無論濕毒熱毒血毒蟲毒發爲各症或陰或陽服之皆能**痛止毒除**而於花柳毒及治飲食中之微生物毒**尤宜多服此藥**使毒氣消散身體健康故無論居家行旅俱宜留心購置以備不時之需總之此藥之妙在能化積伏之毒使毒之**未發**者**預服即消**尤能擠達出之毒使之**已發**者**數服即驗**舉凡癰疽初起疔毒將成橫痃下疳楊梅淋濁癭疥癩疥濕瘡熱瘡以及一切無名腫毒**俱有奇驗**誠環球解毒藥中之無上上品毒遇之如**蛇之遇鶴**無以異也用繪是圖幷陳功用惟衛生諸君子鑑之

定價金每小瓶一元大瓶二元

總發行所上海三馬路中法大藥房

聲明失票

今啓者遺失承泰莊第二千六百九十一號四月初一日期票一紙計洋五百元在途遺失已向原根說明此票作爲廢紙業已向該莊掛失望各莊及各寶號各洋商切勿收用特此登明中西日報聲明此佈 順泰莊告白 乙2133

京都萬裕堂發售靈驗丸散數十種托上海新聞報館帳房只此一家並無分出〇下腋臭靈藥二角立止牙痛一角〇函購信力自給

止咳丸

血下痔散

〇咳嗽一症切勿輕視或漸漸傷風而起雖不爲患久則肺絡受傷痰氣血胸化血若不早治初因而成本原勞損之症惟此功專立愈凡肺經白病止咳無論初起久咳乾咳嗽痰咯血痰血服之立效

胃氣痛霜

目疾第一藥

〇此霜得異人傳授專治心胃肝氣痛百發百中不論男婦老幼患此肝胃氣痛者無論初患宿疾只須此霜五分用姜湯服之其痛立止每服數日永遠除根天下無雙之妙藥也每瓶五角

〇此藥治一切目疾時行火眼風熱眼爛紅白障翳胬肉扳睛迎風流淚目昏瞖膜紅腫疼痛怕日羞明內障青盲瞳人大小瞖珠出凸凡一切目疾無論年深月久若瞳人不損見人有影者將此點上立刻光明故其名曰第一

開平礦務有限公司廣告

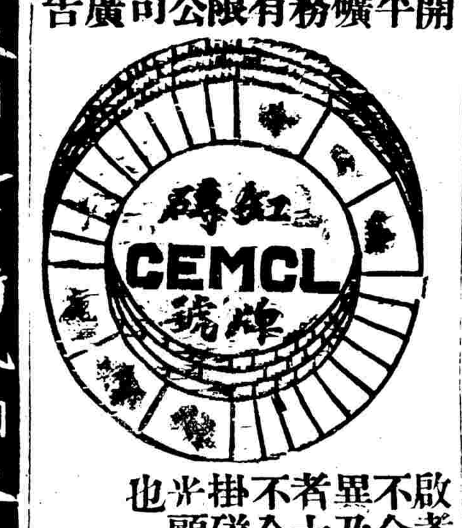

啟者本公司烟煤焦炭品質極佳凡機器爐竈家宅之用無不合宜東亞舶磚質料猶爲精美與歐州所製上等牌號者無異及大小尺寸亦無復出其右者其式有方形弧形併可成圓形者不全備俱全且有修建汽鍋枕墊並各色名形之磚無不掛磁油之本公司亦將製造各樣缸瓦器皿房瓦引水管並光顧或欲知各樣磚瓦以上各貨價值無不格外從廉如蒙惠也欲知詳細情形者請函致本公司各處代理人處可也

上海開平礦務有限公司分局

天津濟良公司

天津開平礦務有限公司總局

蘇州道前街鳳翔春經售文明戒煙丸批發各種彩票

痔瘡內服靈丹

廣東彭壽堂獨秘珍珠熊膽人參蘆二十六種化痔丸每匣雙料二元單料一元如用雙料取效更速搽外消痔散可保永遠不發一試便知

此丸能治三十六種痔瘡無論生管成漏破孔穿腸膿血淋漓痛不可忍服之立刻止痛消管生肌四圍連根收斂如初妙在攻補並進故服後非但不發且身體轉強凡醫藥不能見效十年廿年患痔者服三盒無不全愈也

痔瘡外搽妙藥

每一經搽上其患若失內服外搽大過數日除根屢試有效每瓶一元雙料二元大瓶加倍

彭壽堂分舖上海英界棋盤街南東首石路口內便是

日本綿貫醫院廣告

本院長綿貫與三郎前爲博愛醫院院長寓申多年於中東人士氣候深明研究所有男女嬰孩內外各科以及一切疑難雜症均能療治凡學生軍隊諸君來院診者特別優待

詳細章程請移玉本院取閱可也英租界靜安寺路卅一號即大馬路泥城橋西塊全隆飯店後面本院啟

以治女科子宮重症效驗

此乃按化學最新之理想醫家最久之研究揀選最純之鐵鹽製造而成

之速藥性之味在果英區

說鐵一篇解說得明明白白的使各人知道鐵質不是本醫生一片苦心亦不過要我們中國的婦人免患子宮病之苦請各位細看就知道了

主治

主治月候不調或遲或速
主治五色帶下百病叢生
主治胎氣衝逆氣偏塞
主治氣血不足面黃肌瘦

主治月候不時多忽少
主治子宮受寒不孕
主治橫生倒產損性命
主治高年婦女血枯多病

主治經前經後腹痛腰
主治氣體不調久不受孕
主治產後肢腰痛頭暈
主治病後血虛精神困乏

主治經閉血痞氣塊
主治倒經常患小產
主治產後思露過多
主治胎前崩血漏白
主治產後體氣虛逆
主治十年前血氣虛逆嘔

價目每瓶洋一元二角每打洋十二元

世上的女人體格育未完全就從小有經的時候到了大都沒有一個沒有病的…（以下小字白話文說明，字跡模糊）

總發行者上海中法大藥房廣告

京都天寶齋藥局〇天下馳名〇靈驗第一〇異人傳授珍珠八寶化毒丹包愈男女一切楊梅結毒限日除根永無後患

此丸乃本齋獨得異人傳授良方重用真正犀黃珠粉血珀極品上藥泡製久煉成丹專治男女楊梅結毒橫痃下疳小便淋濁一切毒門無論初起染久包可限日全愈如前醫不精服藥不愈或庸醫誤用輕粉升藥以致結毒…

京都同仁堂〇兒科聖藥保赤萬應散〇補在上海西德安里〇崇儉堂發兒〇十九劫德〇可救命人〇諸君購施〇百福駢臻

小兒病易治

保赤散專治小兒百病驚風咳嗽…

以上諸症治之異有起死回生之功本堂只此一家並無分售

天然有音影戲公司廣告

啟者自法人西龍馬氏影戲發明環球各國爭先快睹本主人游歷歐美蒐集新奇影片六百餘張託友在法京購…

患遺精者療病有方

敬謝試驗奇藥 敢告天下同病

予與內弟俞珊君僉患遺精之症…

請看鏡面散的確靈驗

治面上百病惟有珍珠羊脂鏡面散最爲神效市上冒造混售購者注意各省批發鄭重名譽加意注心

去疤除癍似湯沃雪

治面上病如水剋火

電氣腳墊功用錄

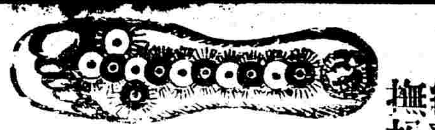

美國醫學博士維引格林先生發明統治百病電氣腳墊說略

總發行所歸上海中法大藥房●新聞報館●各埠大藥房均有寄售●撫松館●鎮江日新街新社會●蘇州都亭橋

用法

丹鳳茶園 拾八日正廳一角

大仙茶園 十八禮拜日正廳二角名角登臺

丹桂茶園 十八禮拜日戲大減價正廳二角

春桂茶園 特請京都初次回申超等名角

劉紫仙

現已到申擇吉登臺

丹鳳茶園 新到超等正頭名角

牛小丑

現已到申擇吉登臺起演

吉屋召租

英界川路三洋涇橋北堍三新修飾如房屋全新樓三樓三樓……外國式樣……水有租金格式……

感謝懷德堂淋濁靈丸

名不虛傳

治白濁血淋刺痛真正當靈

余患淋濁之症已二月有餘，受累不堪，小便痛時如刀割……懷德堂王雨香先生醫治……服丸即安然全愈……四馬路四川路口懷德堂……

化州橘紅寄售

聘請買辦

本行擬聘請買辦……

"MALTHOID"

摩爾退金石類屋頂

此種屋頂為市中所售之最佳者，凡中國之熱道或熱道之氣候用之，摩爾退以頂平以之頂為最宜，相因夏令最宜，寒暑得宜……

上海總經理怡德洋行

在四川路二十六號內

眼藥真靈

瞎子重見天日

高德洋行

啟者光配眼鏡之特色……巧外早已名之新精……中外今又……

克力吒鏡

三日愈 癩疥瘡藥

每盒二角……英馬路盆湯弄……太和保大藥房

枕中秘

此丹國人之大前現存貨……

孕婦必讀

此丹製得異人之秘授以草木金石各品……

雙花館

知命擇吉合婚

總會生財招盤

香爐藥室

驪製外症普通融化藥

段大房眼科局

兼售七日斷戒煙藥

代轉道契不取號費

遺失存摺

招請買辦

天粟遺失

圖書遺失

廣東華盛字號

自運拷綢雲紗

提單作廢

沿江地皮房屋召租

磨瘴去翳

十天奏效

朱酉山戲法

骨柏康止痛藥油

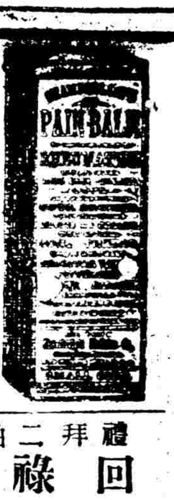

此油專治風痛、筋骨痛、頭痛、腰痛……每瓶洋一元……

禮拜三拍賣 瑞和洋行

禮拜四拍賣 瑞和洋行

禮拜四拍賣

遺失派司

杭乾大竹告白

專取鈔票

如有上海各國銀行中國通商銀行鈔票……

禮拜二拍賣 回祿貨

稍潰五金

魯意師摩洋行

創自同治十三年即一千八百七十四年

禮拜三拍賣

各色異樣紗門簾

禮拜三拍賣 瑞和洋行

禮拜一拍賣 定件洋行

稍潰貨物

禮拜一拍賣 回祿貨

稍潰布疋

禮拜二拍賣 古董

禮拜二拍賣 機器

禮拜二拍賣 連史毛邊

大觀茶園禮拜日戲

四月十八禮拜日新到京都名角……

春桂茶園告白

羣仙茶園禮拜日戲

丹鳳茶園

特請京都新到文武超等名角

牛桂芬

春桂茶園

特請京都超等名角初次到申

海棠花 滿堂紅

羣仙茶園

四月初九夜起 名角一齊登臺

夜戲大減價 正廳三角

天仙茶園

聘請京都由漢回申超等名角

趙如泉

天仙茶園

聘請京都內府供奉內廷新到初次名角

張桐鈞

禮拜一拍賣 魯意師摩洋行

羣仙茶園

十八日禮拜日 名角一齊登臺

日戲大減價 正廳一角

春桂茶園

十八日禮拜日戲

日戲大減價 正廳一角

春桂茶園

特請京都超等武老生初次到申

小明海亮

進口輪船

四月十七日禮拜六

出口輪船

四月十八日禮拜日 江永 美大 丹後

四月十九日禮拜一 飛鯨 江裕 嘉興 甘露 海晏 北京 保定 南陽丸

四月二十日禮拜二 圖南 江天 立大 西平 甘州 盛京 隆和 大福 卜馬里丸

四月二十一日禮拜三 可貴 廣州 大通 宜昌 鎮安 威陸 鎮後丸

四月二十二日禮拜四 開平 岳陽丸 常陸丸 三島丸

四月念三日禮拜五 烏帽子丸

四月廿四日禮拜六 水利 大貞丸

大清光緒三十四年 四月十八日

新聞報第二張

SIN WAN PAO, LTD., SHANTUNG ROAD

本館開設上海英租界望平街南即山東路一百六十二號門牌

西歷一千九百八年 月十七號

法商電車公司辦理自來水事務廣告
所有法界自來水自五月一號起歸本公司名下辦理 住戶龍頭以及修理請知照八仙橋工程處以及南市日藻泰路自來水廠或向洋涇濱四號本公司均可接洽其德律風本公司第二千三百三十九號 南廠第三千五百七十五號 用登報章俾衆週知 乙2118

立止遺精第一奇方
廣東彭壽堂包愈遺精○立服立止○近有假冒○多方詐嘛○購者鑒別○幸勿受愚○金鎖固精丸每兩大洋三角每盒四兩一元
凡患遺精之症皆由腎水不足相火妄動或胡思亂想酒色過度以致心腎不交無夢而遺日久則面黃肌瘦四肢乏力若不早治精盡而亡市上治遺藥雖多見效實少如欲一盒完即日全愈再服一盒永不再發者惟本堂所製陰陽八卦丹確能如此奇效此丹功專補腎佐以固精益髓清心止夢安神利水之品能使心腎兩交自然魂魄安而精關閉不論新舊遺精有此無他無此服之即遺發肝神妙莫測誠有水火既濟之功陰陽相生之義久服腎氣旺健可以一索得男此無他精髓盈故也惟此種良方四海之內只本堂一家獨製服者念之大盒四元中盒二元小盒一元外[illegible]精益髓壯陽耐戰廣東彭壽堂舖分上海英界棋盤街朝東石庫墻門內便是 乙1798

瓣香盧崔製半夏天下馳名
凡購崔製半夏須認明瓣香盧牌號僞造甚多務須加意慎重○分售處蘇州城內觀前街洪順肉鬆號
崔製消痰半夏乃本號主人崔宗武國粹祖創自發行以來凡官界學界商界女界莫不同聲稱美各省咸推治痰止咳之無上聖藥近者紛紛爭先恐後極歡迎更接日本之東京牛亡東五軒英[illegible]國之加惠大咸水半及日里棉[illegible]韓國之慶北大邱郡[illegible]處來函[illegible]稱此藥治病之神異是奇功卓著天下馳名但咳嗽多痰之症救治愈早[illegible]愈妙若久咳傷及肺胃便覺呼吸不靈兼之痰爲膠黏之質附於清明之府[illegible]使[illegible]喘大作氣促不順况肺爲華蓋嬌臟華蓋[illegible]傷[illegible]可[illegible]胃氣亦敗脾火愈衰腎水告涸肝風上[illegible]從此盜汗骨蒸元氣盡喪[illegible]入賴氣血而生肺氣不宣則運血不靈氣血兩損便是不起之症矣可不[illegible]哉本廬創製消痰半夏善能止咳化痰順氣益肺運血液以培元滋腎水以固本能生天一之水能療[illegible]之金偉力豐功天下無[illegible]自[illegible]世以來治愈之人不可勝計無如華人[illegible]習最喜[illegible]造混冒欺世欺人惟利益之是圖等性命於不顧 惠顧者須知崔半夏乃瓣香廬崔宗武創製上海只此一家發兌[illegible]上海[illegible]正堂[illegible]每料六大盒收藥本洋十三元二角不靈包可加倍退銀 上海弄[illegible]湯新橋南堍香店轉約十餘家根德里內瓣香廬藥室[illegible]格外注意格外慎重免致悞購 大盒洋二元 四角 小盒洋一元二角 崔宗武謹 乙1874

浙杭名醫問世費水如
司[illegible]氣擅岐黃賞[illegible]靈素惟素懷高尚淡泊自[illegible]戚[illegible]久之抱沉痾求診者往往藥到病除洵爲三折肱妙手現適在申同人力勸出山療人疾苦庶不負此仁心仁術願抱恙者速往求方俾得同登仁壽現設研在三馬路寶錦里振華堂洋布分所賃病送診 郁屏翰 吳禮門 金鳳生 顧翁同 邵琴濤 鄭錦峯 鄭榖生 程鏡濤 同啟 丙1491

請看珠粉羊脂鏡面散之名譽
本醫藥室主人創製珠粉羊脂鏡面散一藥早已風行中外有口皆碑矣治愈男女面上疤班烟容紅點粉刺黃黑汗斑等患親自報告者六伯餘人[illegible]信一百餘函均有郵政局圖章爲證留存案頭賜顧者盡可取閱并分設南北洋大埠各省代售一百六十八家以及英國倫敦泊利商店利物浦亨利商店均有代售可見此散之神驗也第此散之靈全賴羊脂珠粉[illegible]中外官學紳商女界如或疑之而不信請閱四月以前○中外時報輿論○時事○新聞○申報○滬報等長行告白以及本醫藥室逐日輪登謝信一白[illegible]函便知此散之名譽實出於貨真價值如有欺人盡可還洋受罰○售價每瓶二角五分每洋五瓶 雙料治遺年症[illegible]珠[illegible]脂每瓶洋半圓雙料六瓶洋二元五角 批發另有特別利益郵[illegible]重名譽毋售僞藥 上海盆湯弄橋南周公記棧隔壁北無錫路石庫門內 人壽醫藥室主人[illegible]餘年氏告白

崔製媧皇補天丹 遺精救命之寶
認明崔氏瓣香盧牌號○若患遺精之症再服他家宣淫提神之劑則性命危矣○另製遺精必愈膏按貼命門能攝精不洩每張七角
人身性命之根源全賴精血故精血充盈則身體強壯氣宇軒昂寒暑風濕因之不受若精血虛耗則面黃肌瘦腰酸目痛耳鳴目眩神思倦怠百病叢生現值稱族競爭世界吾輩當尚武精神故本廬承祖道家修真固精秘方專治夢遺滑精精冷精陰虛陽虛氣虛血虛及交媾忍精不洩以致精竅不固或少年悞犯手淫以致腎經衰敗或因陽虛多寒或因陰虛多熱或命門火衰心腎不交等症功能塡精鎖髓振弱扶衰補先天之不足培後天之戕伐此係王道之品並非宣淫猛烈可比須連服半料則面色豐潤氣象光昌諸恙悉平陽堅耐戰弄璋之喜操券可必真有回天再造之功出神入化之妙近因世風不古每有大言欺人毫無實驗者本主人如自欺人非惟上天不佑且必貽殃子孫也每盒洋二元每料五盒收藥本洋八元 上海盆湯弄新橋南堍香店轉約十餘家門面根德里內瓣香廬藥室 崔宗武啟 近多假冒認明牌號格外注意○分售處蘇州城內觀前街東市洪順肉鬆號 都亭橋新聞報分館○閶門外新源公司 乙1866

上海景綸坊織汗衫廠廣告
本廠爲振興工藝挽回利權起見特創汗衫廠於本埠歷年以來加意改良增添機器所出之貨日洋完備日式樣翻新價廉物美久爲商界歡迎今又新發明錦地彩一種精織結實爲春秋合宜必需之貨絕無之品出值茲當令之際惟發四遠暢銷以塞漏卮實爲自強之本本廠各種汗衫如單線雙線單紗雙紗桂地椒地錦地以及衛生絨彩門洋線襪各色全備如蒙賜顧請到中虹橋老三官堂北首本廠面議另由各寶號代理批發列後一在 英大馬路恒昌 三馬路仁記永綢莊 四馬路潤錩 棋盤街永益 東棋盤街永泰祥 北河南路啟 法大馬路德源祥 泰祥 以便貴客就近定購如各埠殷實商家願爲本廠代理汗衫批發可託友到廠訂議價仍一律格外克已也招徠 乙1917

接各埠新聞

飭查巡長滋事 ○揚州巡警局某巡長日昨因闖入竹器舖內調戲婦女致起衝突當經街鄰勸解而去乃該巡長復於晚間邀集警勇十餘名將該舖衝毀無遺並將婦女毆傷甚重該舖主已赴府署喊控經嵩太守飭發甘泉縣查明核辦

飭營約束兵丁 ○駐鎮巡防隊統領周錦堂協戎日昨飭令各營哨官每日親率勇丁往戲園娼寮等處嚴密查察倘有該管兵丁在外滋生事端務即隨時約束以保治安

飭設實業學堂 ○常鎮道劉襄孫觀察近奉省憲札開務於兩年以內飭令所屬設立實業學堂學額百名俾商民均知趨重實業以闢利源已遵即轉飭查照辦理矣

派兵彈壓漁汛 ○定海之岱山等處漁汛已屆定海鎮吳總戎遵章派管帶諶永祥都戎督率前哨余洪源後哨張鳳麟左哨吳福陞右哨張榮麟分帶練兵共五百名尅日拔隊前赴岱山東沙高亭等處分別駐紮以資彈壓俟五月杪漁汛告畢再還防營

保舉戰兵接管汛務 ○甯波額外吳鵬翀近因案撤差所遺經管俞山廟丁家畈兩汛協防事務已經大嵐山李游戎保舉戰兵毛安生接管

稟控縣令縱差擾民被斥 ○台州天台縣生員余信芳日前具稟浙撫馮中丞以該縣縣令催征糧賦縱差紛擾請爲查辦等情中丞當以據稟情節至今並無切實被害之人來省稟控其爲飾詞聳聽可知當即嚴詞批斥不准

委充師船管帶 ○甯波管帶中路護商師船准補海標中營之楊鎮陞游戎於日前病故所遺管帶事務已由吳總戎委錢把戎接充

稟復會訊留學生被誣案情形 ○紹興上虞縣留學生金某被誣爲革命黨一案經省憲札飭紹興府會委會訊茲據稟復云知府等承審是案深知事關學界兼涉紳衿奉查既屬因公彼此又懷夙恨稍不持平斷難折服是以迭次審訊無不一秉公理當訊有端倪又經憲示在知府等愼之又愼無非冀息訟端而免拖累乃王佐等所求請過奢登報則稱爲敷衍王廷耀夙嫌未釋發言則謂爲苛求似此情形知府等擬請各節輕重能否合宜此事能否寢息礙難懸揣可否俯准提省覆訊以昭核實云

稟追充學蕩田 ○象山縣正誼高等小學常年經費去年經稟奉黃令批准將鷄鳴地方董林二姓積年爭訟蕩田撥給在案不料黃令調鄞縣後林姓仍强佔不許學堂管理現經該校紳董蔡兆鵬等稟請程大令飭差押追矣

委查醫監學校試驗給憑章程 ○湖州府楊志濂太守曾于去春創辦府醫監學校一區現屆兩學期將次畢業因無試驗給憑定章爰派經理員徐杏苑君至甯波抄取一切章程俾資模範該員已於日前啟程赴甬

催繳串票費辦學 ○浙江平湖縣串票費前經上台酌定提撥若干以充乍浦學堂經費在案現聞該縣吏胥至今延不繳解該學堂堂長汪蓉第因稟請撫台飭縣嚴催清繳以資辦學當奉馮中丞批飭平湖縣張大令嚴催繳解矣

委員往日本考察政治 ○浙撫馮星帥以政治一端爲當今要務日昨特札委候補知府楊守建綸前往日本考察政治業已給發咨文諭令迅速起程矣

嚴申軍令 ○督辦蘇浙緝捕清鄉事宜瑞方伯近因各營勇丁時有在外滋擾情事特出示曉諭略云講武以文明爲尚整軍以紀律爲先本督辦督理蘇杭六屬緝捕清鄉事宜統率水陸各營蒞事以來接見各營統帶管帶各員弁無不諄諄誥戒約束兵丁無許遊行出外滋生事端不啻三令五申乃三月十四夜半公所巡緝隊在閶門春仙戲園看戲滋事取鬧損敗名譽違犯警章本隊官毫無教育罪有攸歸已將該隊官發縣監禁三年限滿遞籍兩隊官摘頂責懲以爲經此嚴創各營勇丁當可稍知儆惕不料本月初四日有新中營勇丁膽敢不穿號褂結伴看戲不付戲資並有在馬路逞兇毆打撕破巡捕號衣如此任意妄爲尚復成何軍律言之實堪痛恨除飭飛划營陳統領將新中營滋事之勇丁彭玉魁褚秀山沈德魁三名並該管官長嚴行分別懲辦一面通飭各營遴派得力員弁在於城廂嚴密稽查約束外合行出示嚴禁爲此示仰水陸各營弁勇等知悉須知國家設兵衛民歲縻巨餉爾等身列戎行務須確遵禁令謹依規則不得任意出外游行成羣結伍遨游馬路動輒滋生事端如敢故違禁令隨時由巡捕拘拿報由本督辦派員提回本營分別情節按律嚴行懲辦

徵兵之奏凱

○蘇垣徵兵與巡捕衝突一事迭記前報茲悉兩標徵兵心尚不服始則遍貼匿名揭帖有欲於下禮拜再一決鬬之說繼則在營互相商議暗結團體協統劉錫鈞遊戎與標統等恐再滋事即往督練公所商議解和辦法即經議定由兵備參謀處兩總辦袁觀察世輔劉觀察篤烈等稟明撫憲於十五日午刻將兩標全軍帶在盤門外陸軍速成學堂內邀集農工商局總辦蘇觀察品仁馬路工程局陳其壽大令令將通班巡捕亦傳至學堂內兩相排立袁劉二觀察善言安慰大致以徵兵巡捕均爲保商而設同爲一家人何必視爲仇敵屢起衝突自今而後務各和衷共濟勿生嫌隙云云即命各巡捕當場向徵兵服禮賠罪衆巡捕莫可如何只得遵諭服禮各徵兵等拍掌喝彩畢巡捕退出袁劉二總辦令徵兵退徵兵不答二總辦云莫非馬夫一事未有發落之故各馬夫早已送縣當飭縣從嚴懲辦各徵兵又各拍掌喝彩始退出又有各馬夫之家屬上前向蘇觀察陳大令處俯首泣求**尚有馬夫三人至今並無下落不知生死若何** 且搗毀馬車轎車什物等項損失甚鉅一時整修不起况又有六人無辜收押縣中總求恩典觀察大令諭令照常上市做生意各家屬云一經上市難保不再遭害且購買馬車資本甚鉅又須人工馬料認捐請照等費皆是將本求利並不犯法務求施[illegible]

命觀察大令諭令退出聽候核辦

惡搗枷遊馬路　○前報記蘇垣有老人考力四之搗婦戴三娘淺虛妓女經淸節局發縣訊辦一節玆悉此事經吳縣王大令飭將該票搗枷號令官媒婆及原差協同地保押帶遊行平閶門馬路並搨高牌大書考力四之姘婦戴三娘淺虛妓女着即枷遊馬路三日滿後再行核辦聞十六日遊行胥門馬路昨日遊盤門馬路

扭解敲詐流氓　○蘇垣閶門外有著名流氓邱金標拐賣人口慣作白螞蟻屢次滋事有案又帶領同黨在鴨蛋橋某木作內誣指金某爲竊賊喝令同黨數人將金毆打受傷甚重旁觀不平阻住邱等欲喚巡捕適是時徵兵與巡警衝突並無巡捕其同黨數人乘間逃脫邱則被人扭住解送捕房管押候解公堂訊辦

奸商串騙案上控　○蘇垣王樞密巷致成信山西票號前因吳順昶綢莊奸商吳麗卿串通號夥丁兆榮騙取銀票一千五百兩後旋經查悉銀已均到吳手而丁亦脫逃顯係串通赴吳縣控告經前任金令含糊斷結了案吳遂出外在該商前自鳴得意該商因此氣憤不服近復赴藩轅上控聞瑞方伯已諭飭王大令秉公訊辦提將吳麗卿及逃夥丁兆榮一併提案質訊必期水落石出以昭公允

化名朦充經承不准　○蘇州織造前西帳房已革經承尤屏翰因浮吞鉅欵以低貨入貢經大部駁退經前權憲奉尙衣飭縣嚴辦將通同舞弊之書吏七名一併斥革永不准化名復充並將西帳房名目撤銷改爲文案處咨部奏准立案現尤乘新任織造械尙衣到任時化名尤裕亭等朦求復充尙衣向在部中辦公深悉是案底蘊當即嚴斥不准以符原案

秋審人犯分別解回　○蘇省秋審已於十二日舉行所有各屬解省人犯昨經臬憲左廉訪札委縣丞劉秉鈞赴奉賢江仰庚赴無錫崔文汀及布庫大使嚴翼赴震澤道庫大使羅鼎赴句容理問方宗㐅按經歷陶鑄赴高淳縣丞陳壽銘赴上元費廣文赴婁縣府照磨汪開第如皋林鍾琦川沙典史應德麟馬琳書王慶齋上海龔在彝崑山盧鴻鈞新陽周雨農屠善生武進陳其昌丹徒黃俊杜紹甫郝金章金山李蔚峰儀徵馮鑄慈章彥句容魏廷鰲泰興黃毓琨嘉定牟彥香太湖分別解回各原縣監禁

委勘習藝所工程　○蘇省擬辦罪犯習藝所已誌前報茲上憲復委孫令寶瑞會同籌辦並委派劉令鴻估勘工程以便趕緊建造

蕩佃押斃　○南匯曾濟堂認種沙蕩之轉佃錢鴻逵張立本兩名前奉戚太守訊判咨責飭發華亭縣待質所收押在案茲錢忽於本月十四日在所病故經張步青大令稟奉松府札飭婁縣劉宦甫大令鄰封相驗委係因病身死當即塡格存案飭令屍屬棺殮矣

縣令回署　○華亭縣張步青大令日前因督解秋審人犯赴省適因奉府發押之犯錢鴻逵病故遂即於十五日下午乘松滬鐵路火車返松

炮艇稟准入塢修理　○淞函云外海水師六營炮艇定例每屆六年入塢修理一次茲吳淞掘港南匯川沙等營廣艇六艘已屆六年應即修理日前經各統帶稟奉江督批准札委船廠委員楊大令赴淞驗勘估價即行回寧覆核以便撥價修理

商舖不願加抽房捐　○吳淞各商舖因不願加抽房捐幾將罷市等情曾志前報茲悉當時幸由紳商竭力勸導始得無事後由盛朱李三董事據稟寶山縣胡大令赴淞籌商再三并與委員丁參軍商量一切以期和平了結現丁參軍已赴省稟請瑞方伯核奪

振華堂洋布公所報告同業公認蘇路公司股份淸冊

錫思管廿股計洋廿元管季廷十股計洋十元盧福九十股計洋十元盛光三元一股計洋二元李增芝三股計洋三元江景雙二股計洋二元沈仲南三股計洋三元龐鐵珊五股計洋五元吳愷記二股計洋二元呂德森二股計洋二元杜福興二股計洋二元屠武初二股計洋二元陳僩之二股計洋二元丁兆康一股計洋一元朱雪銓一股計洋一元包鑑被一股計洋一元徐蒲記十股計洋十元楊昌記五股計洋五元陶彗記五股計洋五元邵鶴記五股計洋五元陳子記五股計洋五元翁念記五股計洋五元胡德記五股計洋五元許執記五十股計洋五十元許連記三十股計洋三十元許榮記廿股計洋廿元朱蒲生一股計洋一元張乾元一股計洋一元沈彝元一股計洋一元邵延玉五股計洋五元周子康二股計洋二元周歸正三股計洋三元周福興二股計洋二元沈少根一股計洋一元曹柏笙一股計洋一元唐梅生五股計洋五元盧巽甫一股計洋一元胡鉄豐一股計洋一元曾殿月二股計洋二元少記一股計洋一元周永年五股計洋五元程伯康十股計洋十元徐壽記十股計洋十元陳寶申三股計洋三元福和協記五十股計洋五十元福和各友廿五股計洋廿五元虎臣十股計洋十元屏號一百股計洋一百元周榮亭廿股計洋廿元日新增五十股計洋五十元恆興五十股計洋五十元愼大五十股計洋五十元麗記二股計洋二元新大五十股計洋五十元袁愼之一百股計洋一百元錦泰義五十股計洋五十元瑞昇永五十股計五十元鴻源亨五十股計五十元協愼三十股計三十元協豐念股計廿元恒豐信五十股計五十元慶盛廿五股計廿五元鼎豐五十股計五十元陳愼生五股計五元升子蕃十五股計十五元勝受記五股計五元吳金生八股計八元雙鳳記三股計三元登豐五十股計五十元延餘五十股計五十元同裕念五股計念五元協昌盛念五股計廿五元振豐恒五十股計五十元楠記廿股計念元楠記念股計廿元發記廿股計廿元鞠記十股計十元愼記十股計十元李柏記四十股計四十元新泰祥五十股計五十元正昌順五十股計五十元恆泰五十股計五十元郎翔寶一百股計一百元義泰五十股計五十元余壽記五十股計五十元日新盛一百股計一百元張求己廿股計廿元陳愼記廿股計五元乾益廿五股計廿五元泰記廿五股計廿五元沈鉅亭十股計十元同興一百股計一百元通裕三十股計三十元恒豐裕瑞五十股計五十元四達瑞廿五股計廿五元吳瑞蓀廿五股計廿五元協康一百股計一百元久大一百股計一百元鼎裕五十股計五十元邱永記五十股計五十元慶裕二百股計二百元源盛一百股計一百元邵琴記二百五十股計二百五十元大豐二百五十股計二百五十元寶泰二百股計二百元錦大五十股計五十元天豐六十股計六十元同春祥廿五股計廿五元同豐泰五十股計五十元毛耕記二百股計二百元張子記五股計五元源遂記十股計十元陸儉記十股計十元鄧仲記十股計十元胡佑記五股計五元溥應元十股計十元劉寶記十股計十元鄧近記五股計五元溥應記十股計十元沈雪記十股計十元章欣記十股計十元趙文記五股計五元謙誠元廿股計廿元德昌明廿股計廿元鄭藻森六十股計六十元新康廿五股計廿五元總其四千一百三十六股共計四千一百三十六元繳到公司七錢三分元三千零十九兩二錢八分

各國新聞

英法博覽會開幕　○十六日倫敦路透電云英太子及其妃在什弗爾司布需地方爲英法博覽會行開會禮法國克勞不及勞矣兩大臣均到場惟開會時適逢大雨云譯文匯報

英太子在博覽會之致詞　○十六日倫敦電云英法博覽會在倫敦開會時英太子聲謂法政府相助辦理此次之博覽會並謝英國殖民地政府又表明該會足以鼓勵鄰國之友誼使世界太平興盛云譯字林報

英艦隊抵日本　○十六日東京電云英國東方艦隊司令官藍頓中將以戰鬥艦克因阿爾弗列號爲座艦並率軍艦四艘水雷驅逐艦四艘於今日抵橫濱　該艦隊約於日本停泊兩禮拜即往北會操譯字林報

法大員席間之宣言　○十六日倫敦路透電云商會設宴歡待法國大臣克勞不及路矣兩君兩君遂於筵前宣布謂此次之博覽會足以使英法兩國以後益加親睦云譯上海太晤士報

德帝褒美首相　○十五日柏靈電云德帝電賀布羅親王在議院辦事之功并召見王往見故王已起程往袞斯巴典數日內當陛見德帝及比王云譯文匯報

德美裁判約議就　○十五日柏靈電云德美二國已議就裁判約譯文匯報

攷察政治德員抵英　○十六日倫敦路透電云德國藩部大臣丹白君往南非洲調查屬地政治道經倫敦英殖部歡迎之報館行公會之宴譯文匯報

德藩因假證被逮　○十六日柏靈電云德國亢倫堡藩王因在公堂發假誓作證以致被逮今投稟高等法院請交保出外未准譯文匯報

來件

社會小說　縉紳鏡

第七回　謀脫禍亡命到神京　冀升官挾資求捷徑

原來這人喚甄荔生是個膠州地方的光蛋憑仗他叔父是個舉人在外邊武斷鄉曲魚肉善良無所不至地方上有個土娼名叫王媚兒是個慣行聚賭抽頭的所在這甄荔生打常指使同黨勾引些富家子弟到王媚兒家安下圈套誆騙他的銀錢倘然誆騙不到手便串通本地巡防局勇藉捉賭爲名去恐嚇他務必饜其慾壑然後罷手那一年上甄荔生又用這美人計將本地一家綢莊的小主人敲詐了三百兩銀子事後那小主人被他人慫慂到衙門裡控告王媚兒由官府籤差拿捉甄荔生恐怕自己牽連在內想到王媚兒的丈夫向在華子才名下充當家人便連夜教王媚兒的丈夫拿了五十兩銀子賄通華子才討張領事名片到衙門裏說情把這案延擱起來得免波及從此甄荔生便與華子才認識並且常常包攬些錢財細故的案件攛掇華子才向衙門裡關說彼此得錢分肥因此上不滿一年便積攢下五六百兩銀子捐了一個府經職銜居然在地方上充當了一名紳士那王媚兒甄荔生的權力比從前大了便也如虎附翼愈加肆無忌憚一日有個牛莊到來的豆餅客商名喚吳老十的在王媚兒家因賭口角王媚兒見他腰纏豐厚就憑空誣他一個強奸良家婦女的罪名告到衙門一面教甄荔生商通華子才仍由領事出面要求官府將吳老十從重罰辦當下吳老十得知信息情急萬分趕忙挽出一個體面商董去懇求甄荔生與華子才情願拿出一千兩銀子私和了事於是華子才與甄荔生每人都到手三四百金適才甄荔生提及的就是此事（未完）

善治耳聾

廣東彭壽堂眞正第一家始得異法即愈耳聾丸〇立服立愈〇不效還洋〇近有假冒〇多方詆娸〇購者認明〇勿爲所惑

黃吹耳散　如兩耳抓傷挖損常流濃水㙇之即愈每瓶五角

凡患耳聾皆因腎水下竭相火上炎或鬱火傷肝以致耳聾目昏視聽不聰皆因陰虧陽滯而其病源尤在氣虛血脈不能流通呼吸不能靈捷氣逆則虛火向上故有耳鳴耳聾耳脹耳痛言語不聞等症本堂起首創製異傳秘方加工精製是丸專治一切耳內之症無論男女老少兩耳重聽二三十年之老症服之立見奇功轉聾爲聰補眞陰生津液攝納浮陽退除虛熱重者三大盒輕者一大盒全愈尤妙神清氣爽身強體健永無復聾之患眞治耳聾之天下第一奇藥也虛言欺人罪我惟天大盒四元中盒二元小盒一元另有珠

廣東彭壽堂鋪分上海英界棋盤街朝東石庫墻門內便是　乙1786

秘製肝氣立愈將軍丹

此係新發明治肝氣病之聖藥無論醫藥不愈之症服此頃刻失痛〇郵局函購安而無弊

肝氣之症婦女最多或因抑性啓怒或因春轉不舒致傷肝木從此觸怒即發平日手心足心發熱甚至氣逆不順肝堅如鐵食不下咽坐不安席若不早治變爲頭眩耳鳴目赤胸痛腦脹嘔吐疝氣遺精胃呆縮陰骨疼筋痛等症日他年正氣一衰其發更盛每有因此喪命者古方有左金丸治法試之毫無效驗今本藥房不惜苦心訪得秘方名曰將軍丹無論男女新舊肝氣之症服之神功立見若係二三年新患之症一瓶全愈如係一二十年舊患至多一料永遠斷根包不復發曾經試驗爲人皆能剋日見瘳從無復萌之人如此奇驗未敢秘藏自享特登報布告俾患斯疾者皆得解脫呻吟之苦則幸甚矣〇每瓶實洋一元每料六瓶洋五元

上海三馬路丹鳳戲館後側洋臺石庫門內〇鍊興大藥房發兌　乙1844

成半仙相驚天下

新到新課在洞鑒之中今所來申現居三馬路益智和棧樓上

風鑑英年雅抱清才名聞久滯以縣令指分西川到省以來終恐宦海前路茫茫未幾棄官歸隱樂游名山大川遇異人授以相法異訣奇書四種能知死生禍福逆去未來以及官途升遷商賈損益一一領悉精詳在京所相王公句句中肯在申所相紳商語語驚人早經友人登報揚名如誠問津者始知余等之言不謬幸弗失之交臂特此告白

袁樹勛　施肇基　李仲華　陶森甲同啓　乙1250

工部局諭

照得所有租界以內各表會已經諭飭准於西五月八號一律關閉恐有不遑之徒妄造謠言以致會友中或有不知前去取銀洋等情今特諭仰諸色人等一體知悉按照租界章程第三十四款此項表會視同彩票業經一律禁止故各表會應於即日退還會友已付銀洋或有會友欲付足銀洋領取彩物者亦應准其給付惟此兩種辦法不得絲毫強迫悉聽會友之便其開設表會者自當遵照各會友所擇辦法切實秉公辦理免干未便此諭

西一千九百八年五月八號　第一千九百十三號　乙885

上洋新開　慶華堂箋扇莊

本莊擇於西四月十一日開張改良選製頁箋扇扇精辦異式小樣泥冷各種書畫雅扇京都團屏綠絲壽幛泥冷屏對喜幛壽軸代求名人書畫簡冊帳簿自製特別郵政信箋郵筒精選名人書畫湖筆徽墨寄售楠木精刻書畫屏對橫披挂屏一切無不雅備尙蒙賞鑒家賜顧者認明抛球塲後馬路北首是也　乙1968

上洋新開　永大綢綾染坊

本坊開設南市大東門外大碼頭北首自選上等靛青顏料專染綢綾緞綢冬夏布匹以及還衣片胭洗字綾壽軸各種時式印花大紅洋綠俱全各色俱皆鮮艷奪目經久不致退變先行交易擇吉開張紅票減碼八折格外克己以答賜顧者之雅意　乙1495

請看有此靈藥何愁吐血不愈

人以信義爲本藥以靈驗爲先是二馬路泰和里實東宏仁堂之立止吐血膏可稱眞靈異驗實有起死回生之功余因日前與內人細故口角次日即覺脘中作痛胸如刀刺想必甚怒之下有傷肝經未及傍晚忽然口吐鮮血而愈吐愈甚其性命在於頃刻之間舉家驚慌延醫調治皆非對症之藥終難見效幸〇蒙知友指示該店吐血膏十分應驗何不購而服之余半信半疑即道入攜洋四元買膏兩瓶如法試服果見奇功又買兩瓶藥未服完其病已愈尙餘一瓶實余想如此危險之症賴該號爲之調全恩同再造親至該號道謝外再登報數天以伸謝忱順告同病之人

寓滬城老學前郁蓮生敬謝　乙1939

治小腸氣二日已愈

僕患小腸疝氣十四年矣囊脹如瓜筋粗如繩醫藥無效近來病勢更重寸步難行眞有求生不能求死不得之苦幸閱貴報得悉上海棋盤街廣東彭壽堂出售各藥十分神妙因托招商局王君代購彭壽堂疝氣膏四張疝氣丸二料內服外貼奇在頃刻之間立覺下部氣鳴腫消囊核漸縮小週身暢快妙雖喻言不到三天竟將多年疝症平復如初不禁大喜過望早知有此妙藥何必空費多金枉求庸醫誤耶功同再造不可不報

蘇城潘其章頓首　乙1790

淞怡昌紙烟公司廣告

本公司經理德倫敦所造念支錫包三城池十二支錫包大海棠十支錫包富貴牌十支牡丹牌五支紅鵝牌無不馨香馥郁四遠馳譽如蒙賜顧定價格外從廉外埠未設批發之處〇仕商欲經理認銷請〇駕臨四馬路中和里本公司面閱章程爲荷

本公司謹啓　乙6042

有母女妻妾者注意

國民者。國家之基礎。而女國民者。尤國民之母也。先有完全之國民而後有完全之國家。先有完全之女子而後有完全之國民。此自然不易之公理也。所以歐美列强獨立以來。莫不以養成女子人格振起女界精神爲一國之急務。於是廣女子之教育。訂女子之律法。授以選舉之權。「凡未字之女子或孀居之婦人。胥有學校公會地方自治會各種選舉權」惟上議院祇能佔座而不能演說及投票選舉」委以政事之任。萬事平權。莫分輕重。故其爲女子者。亦能兢兢業業以謀盡天職。其爲后者。握一國之政權。享國君之利益。其爲貴族者。據上議院之高席。沾貴族之光榮。他如國家所設之醫院。之郵局。之鐵局。之學校。之工廠。以至商人之店舖。均有以女子而任男子之職務者。嗚呼二十世紀之時代。非爲歐美列强女子飛躍之時代乎。非爲女界博取歷史上光榮之時代乎。惟我中國泥於古禮。膠於習俗。以種種野蠻手段。束縛女子。閉其進取之前途。消其獨立之思想。積之數千年。侵之億萬輩。復陽芟而陰鋤之。致使全國女子。鬼脈陰陰。病質奄奄。弱性纖纖。暮色沈沈。欲求一完全能自立之女子而不可得。嗚呼。一國之大。女界之衆。有愚者而無智者。有病者而無健者。有暮氣而無朝氣。恫哉。恫哉。吾不知將來强健聰慧之國民。從何而生。國家之籍何以立也。

所幸者吾國現今女界。經海內偉儒提倡之力。年來已稍稍發達。余既擔承維持國民體質之重任。豈能坐視女界之沈淪。故不惜涸吾之腦髓。竭吾之精神。研鐵質之精理。參化學之淵源。發明良方。製成丸藥。顏曰月光鐵丸。專治女科一切重病。務使轉弱爲强。精神活潑。人人胥得盡其天職。則不致沒予捌製之苦心焉。茲將其主治之功。及其服用之法。開列於左。

主治

一主治月候不調或遲或速
一主治倒經閉經血痞氣塊
一主治子宮受損歪斜不孕
一主治胎前氣逆嘔噁不止
一主治產後眩暈腰痛頭昏
一主治氣血不足面黃肌瘦
一主治月候來時忽多忽少
一主治血崩血漏白淫白帶
一主治氣體不調久不受孕
一主治胎氣上衝胎氣偏墜
一主治產後惡露過多過少
一主治高年婦女血枯多病
一主治經前經後腹痛腰痠
一主治五色帶下百病叢生
一主治胎帶不堅常患小產
一主治橫生倒產性命呼吸
一主治產後體虛胃呆身怯
一主治病後血虛精神困乏

黃醫生楚九氏識

服法

每日早晚兩次用開水吞每次兩粒葷腥不忌

價目

每瓶洋壹元貳角每打洋十二元每拾打洋一百元

各埠中法大藥房均有出售

總發行者上海中法大藥房

漢口 廣東 蘇州 南京 香港 湖州 西安 開封 太原 太谷 江西 屯溪 常德 景德 溫州 台北 常熟 無錫 嘉興 鎮江 揚州 清江 加坡 杭州 通州 成都

各埠中法大藥房一例發行上海中法老藥房啟

Z 1470

蘇州留園東首新開萬年青番菜茶室廣告

本號開設閶門外新馬路留園東首備有外洋各國名酒上海嚏酈熱水不惜重資聘請名手專辦中式英法大菜細點香茗座位寬敞招呼週到且精製船菜以便隨意點菜凡尊紳光顧無不價廉物美特希賞顧爲盼

丙 1476

願天下患脚筋痛各同胞注意

脚筋吊痛每從睡夢中驚醒不能安然高臥僕患此症數年冬季較甚今春偕友游滬瀆見新聞報館登有電氣脚墊告白當向三馬路中法藥房購得電氣脚墊五對並藥水携回試驗初亦無甚影響惟着此脚墊後迄今數月之久脚筋未吊痛且步履非常輕快實賴此電氣脚墊之功居多謹將實驗情形刊布報端願天下患脚筋痛各同胞注意

上海虹口陳公館謹白

上海三馬路文明戒烟總社敬啓

禁煙一事得兩宮發諭政府議定又得外人贊成之妙在租界一體禁止將見無毒物一掃而淨我國興盛之機會與同胞共賴之基礎立强國强種係此一舉誠盛事也然煙館歇後戒者必烈丸丹雜出購者眩目惟本社文明戒煙丸爲世所重久矣徧行環球莫不稱善盡美之方濟世濟衆之藥其功效實力似無容復贅矣特恐僻處窮鄉風氣未開而本社之精意良法寂然不覺爲可慮也故再誌報端以告有志戒煙者

Z 1820

禁煙實行文明戒煙丸戒之最妥善
最穩當而價且廉有志思想者注意

明林渭川醫生精製毒科靈藥十六種寄售各處

余向在上海永濟善堂施診毒證一科歷有年所凡就診者無不藥到病除因所用之藥皆是王道並無霸外…

● 一分清利濁丸
● 一固元秘精丹
● 一下疳腐爛散
● 一加味八將散
● 一銀寶丹
● 一萬應膏
● 一除花丹
● 一勝金丹
● 一三寶拔毒丹
● 一沿肛…
● 一痔瘡散
● 一敗毒五油膏
● 一珠黃吹散
● 一化毒追風露
● 一梅瘡保險丹
● 一藥水
● 一加味五寶丸
● 一化毒…
● 一補遺
● 一婦女…

日新社 ● 蘇州城內…十一號門牌 豐記綢莊 ● 無錫竹場巷 招商局 ● 揚州南首教場新聞報分館 ● 外埠信力自給

● 寄售處 ● 上海法界永安街 愼和祥 ● 萬昌茶館樓下 茂生昌 ● 鎮江…街日新

貽良方靈驗 參鹿茸之野北海狗精壯陽種子如意丸

上海棋盤街廣東彭壽堂如意丸壯陽之速種子之妙功效無敵立刻見功○此丸純是精液煉成故丸小力大服少勝多一補有十年之功

注意新發明戒烟要藥 注意健千療補葯 覺支戒烟丸

際此華洋實行禁煙嗜煙同胞切勿再延有此無毒補身之妙藥速戒宿癮○效驗妙藥包可斷癮立有包單設不見效原洋奉還

總發行所上海二馬路鼎新里京都天寶齋

四馬路西源來當庫門內滿衣減售八折

本當所滿原衣選置衣料新衣等綢衣紗羅綢單頗多意圖推廣估價適格從廉每兩向售一元之價劃一退還咸知今因各當新出上換蒙紳商賜顧者駕臨揀選可也 源昌當莊白

京都天寶齋獨家秘製

四月初十起月底爲止志在揚名非敢圖利 如欲購者切弗失此機會也

其餘買一瓶送一瓶 假買一打送一打

上海二馬路西鼎新里京都天寶齋啓

開安洋行

皇家餅乾 英國大餅乾

靈丹一服 脫離無邊苦海

極驗立止 婦人白帶丸

遺失聲明

眞魚化龍鐵關刀神相

風濕風癱 走馬胎膏

熊胆眼丸

耳聾復聰返老還童

寒谷生春酒丹 壯陽種子奇驗

遺失田單一紙

上洋棋盤街廣東藥店 益和堂 丸藥

粵東廣芝館 各家丸散膏丹

外科毒門 包醫給保單 永不保發

日本 里見醫院

立止五淋白濁 三日永遠斷根

吉房招租

白濁香甜露

吉房招租

唐宮秘傳 嫩面神仙香散

拔毒止癢 疥癩瘡藥

艷容妙品

上海棋盤街廣東彭壽堂 精煉屢試屢驗妙約

五穀麥之功力尤大 嘉穀養生

唐止咳補肺麥精 製麥液

精性味溫和功力渾厚 百病不侵肺無虧缺 症而效驗異常 平易之藥

總發行所上海棋盤街中英大藥房

揚州王喬松來申

織布機器出售

APENTA 阿本德藥水

懷德堂包醫外科毒症 比眾不同○特別奇效

掃毒花柳珠黃丸

廣東彭壽堂治痰咳神藥

包愈咳嗽痰飲哮喘吐血神藥

上海郵政總局截止收信時限

寄往何處	交由	本日截止收信時限
崇明 保鎮	小船	每日 上午八鐘點
南京 崑山 沙頭 無錫 蘇州 巴城 大倉 黃渡	火車	本日 午七點廿五分
安定 羅店 瀏河 浮橋 嘉定	又	又 上午七鐘點
朱家角 白鶴江 青浦 重固	小輪	又 上午九點半
奉賢 新塲	民船	又 上午九點鐘
江灣 寶山	火車	又 又
閔行 南橋 南潯 湖州	小輪	又 [illegible]午十一點
泗涇 七寶	民船	又 又
大塲	專差	又 又
平湖	小輪	又 下午一點半
川沙 南匯 大團	民船	又 下午二點半
海門 廟鎮	小輪	又 上午五點鐘
周浦	專差	又 上午十二點
甯波	又	又 下午三點半
株涇 楓涇		
松江 亭林 張堰 莊家衖	小輪	又 上午八點三刻
杭州 嘉興 石門 石門灣 塘棲 嘉善 莫干山	小輪	又 又

有更改之單

寄何處	輪船名	某日 截止時刻

以上逢禮拜日上午十一點下午三點半

掛號信件應於所限時刻前一點鐘送到

大清光緒三十四年 四月十八日

新聞報第三張

SIN WAN PAO, LTD., SHANTUNG ROAD

本館開設上海英租界望平街南即山東路一百六十二號門牌

西歷一千九百八年 五月十七號

信義儲蓄銀行添招新股廣告

本銀行爲推廣營業挽回利權起見添招新股一百萬元每股一百元正不折不扣按年八釐行息半年付息一次以交銀之日起息在各處信義銀行支付其餘紅利分派[illegible]一切章程[illegible]可也

售股處 鎮江二馬路○信義銀行○上海新馬路天后宮○信義銀行○漢口河街重家巷○信義銀行○北京前門外長巷下頭條○信義銀行○宜昌二牌樓○信義銀行○長沙南正街○信義銀行○南昌石頭街○信義銀行○蕪湖二街○信義銀行○湘潭十二總○信義銀行○武昌芝麻嶺

上海信義儲蓄銀行分派第一次官利紅利廣告

本銀行定於五月初一日起分派官利紅利按入股之先後照付官利八釐週息計算外加紅利各股東憑[illegible]到本銀行領取 乙1989

妙哉新出奇方立止遺精聖藥

遺精奇藥○功效神速○數服之後○永不再發

益不堪言察其病原緣在思慮過度或恣意縱慾若不設法醫治即成難痊之症不但嗣續有礙而且壽元攸關無效本藥局主人近得新發明一種遺精妙藥名曰納陽遺精必愈丸乃家傳經驗良方加工精製效驗如神人早購服以免斷嗣續絕之後悔也且藥性和平製法精良專治男子遺精滑精有夢無夢論新起久遺見色流精以及精關不固等症數服之後奇功立見世之患遺精病而欲講究衛生種子者幸弗失之交臂也外貼遺精膏取效更速每盒洋一元每料六盒洋五元每張洋[illegible] 分設上海[illegible]路[illegible]鼎新里石庫門內便是 乙1837

則人身子[illegible]病[illegible]生自足若患遺精者[illegible]

聾龍第一靈驗

[illegible]僕年已大衍素患耳聾其病源由於壯年久困場屋家道中落所謀不遂動輒得咎心悶中憤[illegible] 此誠非舌所能盡[illegible] 福建候補知縣殷[illegible]謝 乙1804

咳嗽氣急痰多音失 試驗養津玉液膏真

奇方濟世 患咳請試 普天之下 獨一無二○凡有醫藥不愈之症請速購試服後始信止咳消痰效若仙丹余言之不虛謬也

此膏專治肺部受損男婦老幼諸般痰疾咳嗽服之效如影響奇在愈後不發無論虛寒痰喘咳嗽痰火咳嗽臨臥咳嗽晨起咳嗽夜半咳嗽以及燥咳無痰行路氣急痰中帶血久咳失音喘痰白痰產後虛咳等症僅服頃刻安眠功效之速似水剋火其藥補肺不膩降火不寒滋陰生金補虛療損無論男女[illegible]

已患年久諸醫束手百藥罔效服此一刻奇功立見非但痰化咳止哮定喘平極重危險二三十年舊症連服一料其症永遠斷根誠有[illegible]此咳之聖藥也○每料大洋四元○半料兩元○起碼一元此膏問世已久每日接各埠仕商函謝者[illegible]痰咳[illegible]斷根曾經治愈多人自試百驗愈後永不再發○每盒大洋二元○售處在上海三馬路[illegible]戲館後石庫門內○[illegible]

女界注意!!! 生髮膠

髮爲飾[illegible]切要也本藥室秘製此膠係化學改出非凡品可比例也以活血生髮諸藥合成[illegible] 每瓶洋半元每料六瓶洋二元五角 上海[illegible]橋南[illegible]

髮生於皮膜而成胚胎此受自父母不敢毀傷曾子所以[illegible]

凡購此藥必須認明崔氏辦香盧牌號方是的眞幸勿誤購

崔氏辦 香盧 哮喘氣急丹 蓋世奇方

順肉鬆號都亭橋新聞報分館揚州教塲南首新聞報分館鎮江日新街日新社會寗波大道頭其香烟號分售處在蘇州閶門馬路新源公司城內觀前洪[illegible]

自始創此哮喘氣急救命仙丹無論陰虛陽虛氣虛血虛痰哮風哮鹽哮冷哮等症數十年無[illegible]可醫之老症服之斷無不痊之理從此斷絕根株保不復發凡能[illegible]之大不相同自發兒以來已治愈數萬人凡患斯疾服過藥水藥丸時發時愈者請速[illegible]瓶兩元附送膏藥一貼小瓶一元每料六瓶五元不靈可退還銀[illegible]海盆湯弄新橋南塊香店轉衢約十餘家根據里內崔氏辦香盧室崔宗武啓[illegible]

壯陽至寶延壽眞丹

大隆藥房秘製參茸芝朮海狗腎延壽丸方眞料足神效萬分故遠近試驗鳴謝之保證書案盈尺許足見其功力之大有口皆碑

本公司獨得化學經驗良方不惜工本專用海狗腎大枝人參血片鹿茸黃山野朮天生靈芝爲君佐以各種滋補妙品熬膏去渣取其精液爲丸致絕少勝多丸小力大專治陽痿不舉精寒無子見色即洩去交先流黃遺滑精[illegible]四肢無力面黃肌瘦諸虛百損五勞七傷等症其效如神最奇者久患陽痿之人一服此丸玉莖立刻雄壯房事異常堅久不倦雖白髮老翁[illegible]之身體服後百倍愈戰愈堅一索得男妙在藥性潤而不燥滋而不滯非燥烈熱宜滋燥藥可比連服一月百病不生精髓充滿[illegible]服補命門女五臟壯筋骨[illegible]髮轉老還童試驗百發百中眞水火既濟之良方[illegible]廿元單料減半如用雙料取效更速上海四馬路望平街口大隆藥房 乙1518

本埠新聞

道轅門抄 ○昨日潘少尉翰章稟知由鳳陽關解來浚浦局餉銀本日兌訖 陳石生刺史欽鑅稟知由蘇來 會丈局員黃明府賀桐稟請假二天 洋務局偵探員楊明府繩武稟續病假五天 淞滬巡防步隊統領徐潤孫太守嘉霆浙江海運委員劉參軍加樹各稟見開歸道赴任 ○新任河南開歸道曹觀察昨晚由本埠乘江寬船啟程履新

差弁回奉 ○奉天奉軍馬步等營差弁張瑞卿來申調查公務畢昨乘天津船北上

滬道札公共公廨文（爲札催嚴懲淫伶李春來事）

查淫伶李春來接開春桂戲園胆敢私雇驅逐出境之淫棍靈芝草來滬演唱先經祝姓控廨提究並以該淫伶誘姘黃宦遺妾朱氏儼然以公館主人自居與朱氏同車往來戲園誆騙巨資任意揮霍遐邇咸知至動粵人公憤復由廣肇董事函請嚴辦經瑞前升道函札該廨從重訊擬該淫伶自知罪大惡極衆怒難犯暗託游姓之人在外招搖謂如設法從輕辦理或遞解回籍可以賄送二萬金等語又經王代理道行廨盡法懲治查拿游姓務獲究押各在案此等違犯租界禁令淫惡素著中外所不究之人斷不能稍涉輕縱惟案懸日久迄未商定辦法合行札催札到該廨即便遵照核案復訊按律究擬以儆淫驅再查閱寶令前稟商准將靈芝草黃朱氏兩案一併從嚴擬罪擬在租界判押西牢數年等語此案情節重大且有納賄招搖等情該廨務宜愛惜聲名毋令翻覆招人指摘切切

示禁競渡 ○總工程局以端陽競渡既耗物力又易肇禍最爲惡俗去年曾經出示禁止今屆仍恐舉行爰特查案示禁違者究懲

演說經濟問題 ○商學會十八晚常會之期由會員徐行書君演說我國經濟困難之原因

講演公益 ○城內蓬萊路四十六號地方公益研究會二十一日下午八時開常會請孫藹人先生講演

擾及無辜 ○去年浦東開浚華漕達河工四十八圖各董措置得當鄉民甚爲樂從作工亦異常出力安然無事其後馬家浜河工肇事將各董房屋拆去亦與四十八圖鄉民不涉今鬨查辦其事者忽牽涉四十八圖內鄉民多人並將該圖鄉民莊松泉逮入縣署蓋有挾嫌誣陷藉此報復者也現連日仍有差役往該圖驚擾甚至牌票上並無姓名亦肆意往拘致鄉民張皇異常當局者亟宜早日注意庶不致被累無辜也

奉札會訊要案 ○醫生徐碩伯被謀身死棄屍無踪案內之要證施榮福等各犯又著名惡棍鬧大宮即徐福生等均經公共公堂迭解二縣禁押現奉道憲蔡觀察札委法會審員聶榕卿司馬會同上海縣李大令訊明詳報司馬奉委訂於昨午後詣縣會審

賭棍易名 ○虹口著名賭棍曹林林即長脚林林道憲飭拿已久日前由偵探拿獲解縣訊究忽易名趙楞楞希圖脫卸幸李大令明察着差看管澈底查明嚴辦

申解賭棍 ○公共公堂備文派差申解虹口賭棍劉毛毛至道轅請辦蔡觀察諭發上海縣收押訊究詳報

查究娶妓招搖 ○偵探倪金福娶北市妓女爲室發出喜酒帖甚多總工程局董恐有招搖斂費情事特派探長查明稟辦

贖回拐孩 ○吳恕園在總工程局控封子秀王子山串拐其孫金寶與粵人謝海山携回嘉應州賣與廖寶泉金舖帶往暹邏當派探夥錢金富等前往關提在該處向土泉太和局內將謝緝獲訊知賣得洋一百八十元當由謝之族人謝少卿集洋一百六十元並由探夥籌欵湊贖將金寶乘輪帶回昨日解案孫明府傳吳具領川資贖價由局捐給

拿獲盜匪 ○上海太晤士報云前於退省路行劫某鞋店之匪人五名已於十六晨由西探普路沙拿獲二人其餘三人想不久可以就獲

限緝竊銀 ○南市留硯胡同鼎興莊失竊寶銀一案至今未破昨由孫明府諭限偵探嚴緝

華洋訟案

道批 ○陳德懋等稟批 毛鳳祥譚咸和等胆敢違禁掘取墳墓磚石販運漁利殊爲不法仰太倉州速飭嘉定縣從嚴查禁勒提毛鳳祥等究辦具報至所稱教中需用標明天主堂字樣一節查中外傳教條約載明墳墓不得觸犯毀壞斷無教堂購辦墳磚誘人發掘古墳之理顯係假托並即查明如果屬實加等懲治毋稍違延 ○楊玉春等稟批 卷查此案奉前撫憲陳批行瑞升道札縣拚提周秋堂馬士良等審究據報馬士良病故並未訊取陸德昌周秋堂供詞呈核以致案懸莫結據稟前情仰上海縣迅即提訊確供送候察辦毋再違延 ○沈恒泰等稟批 同一追欠該商業被欠之欵既已稟准該縣飭追何以封屋扣船未予公攤仰上海縣迅即秉公辦理稟覆察奪毋稍延遲切切

縣案 ○閔行鎮花烟間之莊懷安及娼王阿二妓袁秀寶又私賣燈吃洋烟之婦人花蝴蝶沫涇阿二並夥將阿大等前晚經李大令提訊判吳王袁分別押候備文遞解安徽常熟崇明等原籍沫涇阿二花蝴蝶押候伊夫來案再核蔣阿大判枷號一月發閔行示衆

總工程局案 ○張源順猪行阮益林控西門外公順肉莊股東陳悅生欠洋三百餘元孫明府傳訊判交保理處 ○王禮寶控石洞書欠洋六十餘元一案茲有聚豐榮順泉附控欠洋六十餘元明府訊判赶緊覓保理明 ○阜大參行扭控四川人楊欣生圖騙明府判押五天 ○探夥在永安棧查獲積竊吳阿二明府訊判戒責二百下押半年搜出質票候[illegible]贓再核

閘北巡警局案 ○沈杏卿控施士氏[illegible]氏串同長發石林寶與周根堂爲妻由

四路一區轉解總局昨日裁判員孫大令提訊判施王氏押候補提人證再究〇侯石具控李瑞昶等串賴祖金孫大令提訊判押限三天著交陸李記到案質訊〇張徐氏控周道同之妻陳氏索欠挾嫌造言汚衊被局寬責一案孫大令提訊徐氏供稱陳氏因欠婦人洋元向索口角扭至四路一區該巡官聽信一面之詞拿婦人五十下大令判交證人蔣子儀帶出調處〇彭阿弟扭宋金生至四路一區控因妻被拐逃托宋尋獲索酬洋十元當付五元翌日妻復被宋釋放宋供彭妻由某包探領去黃巡官判宋交保限將彭妻尋回〇馬巡王少山與解錘李氏之女阿四一案昨日黃巡官將全案人證一併解送總局訊辦

公共公廨會訊案 〇英商協隆行控怡豐洋貨號股東趙冠卿等前經串過十出昨日午後讞員寶大令與英副領事偵訊被告趙冠卿延郝門律師代表稱前經貸三年不餘萬茲因市面不好請再寬限趙雨亭延愛律師到堂稱該號祇有五股斷本之銀九萬餘兩已攤派付與股東官判兩趙各交妥保出外赶向原告清理

公共公廨早堂案 〇魯麟洋行控劉喬卿虧空巨款逃匿由捕房縣賞洋五百元緝拿昨晨由包探王長根將劉母劉李氏劉夥郎吉生即陳阿焜解解讞員寶大令與德領事副領事會訊劉李氏供喬卿係其夫前妻薛氏所生不知何往郎吉生供不知喬卿所在官判押候緝拿喬卿到案再核〇紹興婦人李郭氏控紀瑤山串同王徐氏將伊孩阿星賣與林泰氏由探朱子蕃解訊判紀押西牢二年王徐氏押女所九月林泰氏罰洋五十元阿星交李郭氏領回〇西人柯克察控夥陸蓮生私將貨物運出抵押據胡阜太投供貨已取回求將陸省釋官判陸開釋〇洋人控魏永源竊金戒託蔣阿生消贓官判魏押六禮拜蔣押兩天〇洋人控胡陸氏竊鑽戒官判押候交贓再核〇竊太烟紙店主徐錫周因混用僞造銅質小洋據供係趙木民交來官判交保限三月尋交趙到案訊辦〇李貴初控蘇伯壽誘姦其妹一案昨由差探傳其兄蘇子彬保人何潤生到案官判蘇子彬仍交何保著交蘇伯壽到案候訊〇黃某某控白萬全冒牌一案復訊判白罰洋一百元交保開釋以後不准再冒〇拐匪阿和與鎮江婦人曹阜氏在鎮江拐帶小孩來滬賣與虹口廣東街粵人家阿和取洋逃逸阜氏由探查獲昨晨解訊據供夫名曾錦亭在鎮江爲皮匠因案收押在丹徒縣和與婦人帶孩來滬孩賣與粵人官判押候函詢丹徒縣查明復到再核〇邊阿五借雙趁氏控潘阿坤姦佔伊女阿巧婪讞王松承刺史與德副領事會訊判潘押四年半年阿巧押女所四月期滿准邊領回〇謝田元控胡錫香不付工洋官判歸晚堂訊理〇李云林控朱光包探向陳鐵生圖詐由探陸協庭解訊官判押西牢半年〇東洋車夫倪三村控朱阿根冒充華捕拆檔官判押四月〇海門婦人陳蔡氏控河圖繼解訊供來滬向表兄楊大寶索取借洋廿元找尋無着現乏川資回鄉中西官憫之賞給川資着速回籍〇陳蔡氏控桂王氏拐逃養媳陳阿招賣與北四川路牛奶棚主何松桃爲妻由探陸協庭解訊官判桂王氏押女所二年阿招交氏領回氏具不准虐待切結速與伊子滕云鶴完姻

法公堂案 〇八號華捕與流氓等十八人於十四夜毆傷吉祥街正和館飯店經理楊鑑如前日捕房解張四福王阿毛吳榮生陳阿生至案店主戴長根夥黃錫生投供八號巡捕雙喜及華捕張四福與流氓王阿毛等來店吃飯嫌淺與楊爭論羣起將楊拖至街心毆打又將寶繊攜入店內爲司馬與賀副領事判張等管押候查八號巡捕再訊〇三井洋行遣楊生祥投縣具控陸再庭陳鞏發經買地皮不交經李大令簽差移提前日解訊官判陸陳交縣差帶去〇董靜臣控張世忠王顧氏誘拐七歲子一案據供有蔡阿巧如串拐前日連祭解訊董借陳毛毛投供毛毛在茶館內遇見張世忠阿巧等說有七歲小孩欲賣洋十五元叩其面貌與失孩相符前去會商當付定洋二元約晚間交人旋被知風將孩捐匿定洋退還阿巧不認王顧氏供會陳實係聽錯張亦不承認官判阿巧交保餘還押候查〇劉春仔趙揚貴租李阿三東洋車失去車照官判車照給劉領去趙押令捐照還李再押三天〇發機主王杏生扭控沈紀生竊被五條尸起到四條官判沈枷示十天晦給王領

公共捕房紀事 〇本行學徒顧阿三在百老滙路被流氓二人搶去票洋五元棧單一帋捕頭允飭包探查辦〇小車夫黃阿三竊山婦洋傘三頂由印捕拘獲押候訊辦〇七百五十七號華捕禀報四華得路一百五十六號許雲湘家糾人賭博〇張阿四竊金水烟筒洋由包探宋寧桂拘入押候解訊

泰西仁醫精製補血青春珍寶生髓養骨粉有奪天地造化之功

泰西安利醫生神藥來滬〇欲享上壽欲廣嗣續欲强身體欲除痼疾請嘗斯藥定可如願以償誠絕世補品功超市上一等

人言過其實藥可立刻試驗只須服少許其奇效……此補氣力之明證也又行房後服食三錢腰腿毫不酸軟精神照常倍增此補腎生精之明證也……〔…〕……經售處上海四馬路北首望平街大陸藥房 乙1812

中華補劑備矣衆矣然藥性之純者氣味之精者功效之靈者……

壯陽極品眉壽種子丸

此丸力量宏深能收能放有鬼神不測之機服後又覺寂然不動必至要緊之時然後勇氣百倍大得其力眞廣嗣之金丹生男之寶券也

與別項種子藥大不相同試舉一端即可知其優劣蓋別藥力最淺餞服下陽必驟舉然易舉易洩與放花炮無異此丸每次僅服三小粒計重一分二釐每日服三次統計不過三四分而……之婦經此一度無不成孕……美界仁智里十一弄……乙1714

中國通商銀行告白

本銀行欽奉諭旨設立招集股本五百萬兩現已收足二百五十萬兩開設上海並設北京漢口烟台等處分行經匯各處匯票押匯及押款凡存銀兩或半年長年存款一切交易無不周妥克已並備高大洋棧一所貨物均可寄並可押用銀兩棧租格外公道特此佈告謹白 乙1719

胡純香儒醫士 包醫花柳病 包醫斷根保單爲憑

白濁便毒楊梅疳等症市上所售各種丸藥雖多性一無效驗或用輕粉升提之藥取效雖速後患無窮惟本堂〇胡純香先生儒理內外方脈在申臨診多年包醫一切花柳重症俱備湯藥可以代煎●住二馬路石路西首鏡中天照相館隔壁〇謐清堂醫藥室 1877乙

江南公益彩票大彩捷報

本局第十七會正票於四月十五日在南市本總局開彩〇頭彩第四千八百九十八號 二彩第一萬三千二百六十一號又七百六十九號 三彩第二萬四千五百另九號又一萬二千另五十三號 四彩一萬一千五百三十一號又一萬二千…… 五彩二萬另三百十號又七千四百十八號又一萬八千三百三十一號 今將大彩先行謹報當後查明得主當奉告此佈 上海南市江南公益彩票總局啓

閱此廣告者有特別之利益

一此廣告於閱者有特別之利益不可不看不可不細看
一閱此廣告能令人身體健康同爲强健之國民
一閱此廣告能知饋送親友有此妙物能爲親友晉延齡之頌
一閱此廣告能知人身六臟有病今有新發明之六臟藥無慮不能醫治
一閱此廣告購藥本藥房因推廣消路起見自四月初一日起端午爲止如六臟藥全購加贈本牌花露水一大瓶牙粉一匣購一藥者贈牙粉一匣
茲將創製此藥理由及各藥主治略列如下

創製六臟藥之理由

中國開化最早進化極遲不如西國之開化遲而進化速無論者歸咎於天命所致一若非人力所能挽回豈彼着者大果獨不然者……〔…〕……

腦智 主治腦虧各疾如腦血不足腦筋不舒腦力日減以及頭昏作痛智識不充等症 定價每瓶洋七角

心靈 主治心虧各疾如心血不足心悸不寧怔忡健忘神思恍惚以及痴獃初起怔忡將成等症 定價每瓶洋五角

肝暢 主治肝虧各疾如肝火上升肝氣攻痛肝鬱不宣以及肝木失調肝陽時作等症 定價每瓶洋五角

脾活 主治脾虧各疾如脾陽不醒脾胃不和脾虛久瀉消滯食積以及脾土蘊溼脾經伏熱等症 定價每瓶洋二角

肺潤 主治肺虧各疾如肺痿肺癰肺風肺熱肺氣受傷肺經伏邪以及咳嗽不停哮喘等症 定價每瓶洋四角

腎固 主治腎虧各疾如腎經虧弱腎水枯涸陽痿不振精冷乏嗣以及元關不固遺精滑精等症 定價每瓶洋一元

六臟藥全購一併裝匣共計洋二元五角

按以上六藥衛生家最宜全備以防不時之需并利長途遠行萬一疾作免致延醫不及故本藥房併裝一匣以便舟車取携并可饋送親友取價格外從廉甚願購儲者衆俾各有備無患而人人皆得此六臟藥之益惟希賜顧諸君鑒之

總發行所上海棋盤街金隆里口萬國大藥房謹識 乙1922

請看耳聾復聽奇效

世間果有奇方 效驗神乎其神 凡患耳聾 幸勿錯過

家嚴年逾大命恆多疾病自前歲患傷寒愈後兩耳漸覺重聽至去歲春間竟不聞雷聲之聲矣曾服過上丹丸均無效驗天中節舅父純至鄧公自申旋里述及上海三馬路錦雲樓藥局所製耳聾還聽丸神效異常……寄洋銀五元由郵政局代向該藥房購丸一料自六月初服起至既望兩耳漸覺聰清……無異家嚴因思遠人說項總難還及命將神驗情形登報以告海內同病 秀水學前街嚴念萱謹啟 乙1845

京都天寶齋扶陽種子衍慶酒 此酒有陰陽相生之妙水火既濟之功

此酒揚名中外壯陽種子敢稱第一〇近有假冒改換名目購者細察眞僞如購服本藥局之藥立奏奇功當夜即有效驗購者留心注意

此酒有奪天造化之功本齋獨得之秘方內用親自採辦眞正大山人參關東鹿茸海狗腎並各種滋腎補品上藥製成藥性和平不燥不熱老幼咸宜四時可服男治男子陽痿不舉精冷滑遺精神疲倦……

專治遺精滑精腰痠骨軟四肢疲痛無力一切等症鬚髮白髮老衰以及少年體弱之人將酒日飲一杯弱者當可轉强老者變如幼年身强體健……每瓶大洋四元中瓶二元如購十瓶照市九扣遠埠購者另用洋鐵套瓶千里可寄免致破碎之虞〇另有第一靈驗參茸海狗腎扶陽種子丸每料十六兩洋八元〇遠埠購者託郵政局最妥信局則不可靠上海二馬路中四開第二家天寶齋啓 乙1230

毒門聖藥

犀黃掃毒丹 珠黃下疳散 花柳第一 男婦可用 永不再發

大凡楊梅下疳一切毒症或由花柳而起或由傳染所致論其治法宜緩不宜急急治者無非包管倫快服之藥外形雖愈而餘毒入臟腑之中後來傳染妻妾累及子女逢春必發穿頂爛鼻見人自羞悔之晚矣緩治者惟服本堂犀黃掃毒丹此丹乃本主人親自監製悉心攷究…

六瓶洋十元 散大一元小六角 ●分設上海二馬路泰和里內石庫門面廣東宏仁堂主人啟 乙1823

外務部批准立案 外交報

本報創設自辛丑至戊申已屆八年銷路日廣辛丑第一期至丁未年終共出一百九十九期歷經再版以備閱報諸君陸續添購俾成全璧歷年報價悉照舊章……戊申年共出三十二期每期仍增四葉……西譯件外交專書務使材料豐富體裁完善……預定全年本埠四元五角外埠及郵政未通之處五元外國六元 上海棋盤街外交報館謹啓 乙1718

東新橋至電車已開行

所有本公司之電車自東新橋北過大新街一直至浙江路北過老垃圾橋到火車站來回之車開行搭客恐未周知特此廣告●該路之站數開列於下

由南至北 東新橋至芝罘路爲一站 五馬路日昇樓至火車站爲一站

由北至南 火車站至五雲日昇樓爲一站 芝罘路至東新橋爲一站

商務雜誌

股票市　四月十七日

公和祥棧房　賣出　價銀二百三十兩
又　六月份　賣出　銀二百三十一兩
蘭格志　賣出　銀四百九十五兩
又　六月份　賣出　銀五百兩至五百零二兩五號
又　九月份　賣出　銀五百十七兩半
上海德風　賣出　銀五十四兩
兇藏嗱樹膠　賣出　銀五十兩
地潮紗廠　賣出　銀六十三兩
又　六月份　賣出　銀六十五兩半
匯豐銀行　賣出　香港洋七百十元
保安保險公司　賣者　洋七百九十五元
保家保險公司　賣者　銀七十七兩半
揚子保險　賣者　銀一百五十兩
怡和廣東保險　賣者　洋二百四十元
又　香港保險　賣者　洋三百十二元半
仁和水險　賣出　洋九十二元
怡和中印輪船紅股　賣者　銀卅兩零二錢半
又　常股　賣者　銀十五兩二錢半
會德豐拖駁常股　賣者　銀四十五兩
又　紅股　賣者　銀五十兩
太古拖駁　賣者　銀四十七兩半
耶松老船塢　賣者　銀八十六兩
又　七月份　賣者　銀八十八兩半
香港九龍碼頭　賣者　洋五十三元
揚子碼頭　賣者　銀二百十二兩半
中國製糖公司　賣出　洋一百三十五元
華商公司　賣者　銀一百十二兩
英法地產公司　賣者　銀九十八兩
怡和紗廠　賣者　銀五十八兩半
又　六月份　買出　銀六十兩零五
老公茂紗廠　賣者　銀七十七兩半
瑞記紗廠　賣者　銀二百六十兩
上海自來火　賣者　銀一百零九兩
上海自來水除息　賣者　銀三百六十兩
鼓門拷機烟葉　賣者　銀八十六兩
又　六月份　賣者　銀八十七兩
拗砂麵粉　買者　銀五十二兩
華興造紙　賣者　銀四十七兩
新什公司　賣者　洋二十元
群司公司　賣者　洋廿一元半
禮查客寓　賣者　洋廿一元
德采利客寓　賣者　銀七兩半
上海電車公司　賣者　九磅
奧州金礦公司　賣者　洋九元
開平煤礦　賣者　銀十五兩五錢
披拉京製糖　買者　銀七十五兩

○股票交通公司報告

開平股票　現盤　銀十六兩
廣東自來水股票現盤　銀十五兩
招商局股票　現盤　一百十九兩
通商銀行股票　現盤　銀三十三兩
耶松股票　現盤　銀八十三兩

洋貨疋頭市

○四月十七日禮拜六義記洋行叫莊

○彩呢

大紅龍牌　每碼價銀五錢六分九
新洋龍牌　又　五錢六分二
大紅黃襯　又　五錢七分半
深洋黃襯　又　五錢三分九
新洋黃襯　又　五錢三分九
新綠黃襯　又　六錢零七
紫色黃襯　又　六錢一分八
大紅海馬　又　五錢九分
深洋海馬　又　五錢六分六
中洋海馬　又　五錢六分
淺洋海馬　又　五錢三分半
元色海馬　又　五錢四分半
新綠海馬　又　六錢一分六
金黃海馬　又　六錢三分九
新洋海馬　又　五錢六分五
紫色海馬　又　六錢一分七
棕色海馬　又　六錢四分六
大紅牛牌　又　五錢零四
深洋牛牌　又　五錢一分一
新洋牛牌　又　五錢一分一
大紅鷹牌　又　五錢零四
深洋鷹牌　又　五錢零八
新洋鷹牌　又　五錢一分四
大紅無牌　又　五錢一分
金黃無牌　又　五錢三分六
大紅獅牌　又　五錢零四
深洋獅牌　又　五錢零九
淺洋獅牌　又　四錢五分七

○洋紅標

三磅半旗女　每疋　一兩八錢五分
四磅旗女　又　二兩一錢六分
四磅半旗女　又　二兩一錢八分
五磅旗女　又　二兩四錢九分
六磅旗女　又　三兩
四磅福壽　又　二兩
五磅福壽　又　二兩二錢
五磅半福壽　又　二兩三錢三分
六磅福壽　又　二兩五錢九分
三磅半八仙　每疋　一兩九錢三分
三磅七五八仙　又　一兩九錢二分
四磅八仙　又　二兩零六分
五磅八仙　又　二兩三錢一分
六磅八仙　又　二兩七錢一分
七磅八仙　又　二兩九錢九分
八磅八仙　又　三兩一錢四分
三磅半綉女　又　一兩七錢九分
四磅綉女　又　一兩九錢九分
四磅半綉女　又　二兩零一分
五磅綉女　又　二兩二錢五分
六磅綉女　又　二兩六錢八分

○四月十五日禮拜四元芳洋行叫莊

○素羽綢　（補稿）

札藍　一箱四十疋每疋四兩一錢
雪青　一箱四十疋每疋三兩六錢半
深洋藍　一箱十疋每疋四兩一錢
桃紅　一箱十疋每疋四兩一錢五分
大紅　一箱十疋每疋三兩九錢七分半
大紅　一箱十疋每疋二兩八錢

○洋紅布

佛手圖六磅　一箱六十疋每疋二兩八錢
又　五磅　一箱六十疋每疋二兩四錢
又　四磅半　一箱六十疋每疋二兩二錢七分半
又　四磅　一箱六十疋每疋二兩一錢半
又　三磅半　一箱六十疋每疋二兩一錢
五子登科六磅　一箱六十疋每疋二兩八錢半
又　五磅　一箱六十疋每疋二兩五錢
又　四磅半　一箱六十疋每疋二兩二錢
又　四磅　一箱六十疋每疋二兩一錢
又　三磅半　一箱六十疋每疋二兩一錢半
天姬圖九磅　一箱六十疋每疋三兩三錢七分半
又　八磅半　一箱六十疋每疋三兩二錢
又　八磅　一箱六十疋每疋三兩一錢半
又　七磅半　一箱六十疋每疋二兩零五
又　七磅　一箱六十疋每疋三兩
又　六磅半　一箱六十疋每疋二兩七錢
又　六磅　一箱六十疋每疋二兩六錢二分半
又　五磅半　一箱六十疋每疋二兩四錢
又　五磅　一箱六十疋每疋二兩三錢半
又　四磅半　一箱六十疋每疋二兩一錢二分半
又　四磅　一箱六十疋每疋二兩零五分
又　三磅半　一箱六十疋每疋一兩九錢二分半

火油　四月十七日

老牌鷹油現貨　每箱　二兩三錢一分半
又月底　又　二兩三錢二分
鷹牌鷹油現貨　又　一兩九錢九分
[illegible]鷹油現期　又　二兩
十字[illegible]油現期　又　一兩九錢

錢市　四月十七日

龍洋　七錢三分三厘七五
英洋　七錢三分六厘二五
本洋　一兩
小洋　六錢四分六厘二五
銀拆　一錢一分
洋找　七錢三分
[illegible]找　九百文
衣牌　一千一百八十文
鹽元　一百六十千二百
錢市　一百四十千

金銀　四月十七日

現貨標金　四百十二兩
赤條金　四百十七兩
沙金合赤　四百二十兩
大條銀　念四辨士十六之三
四月十七日

匯票

每規元一兩合下

倫敦電匯　二先令四辨士十四之一
現期　二先令四辨士十六之五
四個月　二先令四辨士十六之九
票欠四個月　二先令四辨士四之三
票欠六個月　二先令五辨士
銀行貨四個月　二先令四辨士八之七
銀行貨六個月　二先令五辨士八之一
法國電匯　二佛郎百分之九十五二之一
四個月　三佛郎百分之零三
六個月　三佛郎百分之零五
德國電匯　二馬克百分之四十
四個月　二馬克百分之四十七

每規元一百兩合下

紐約電匯　金洋五十七元四之一
檳榔四個月　金洋五十九元四之三
印度電匯　一百七十七個四之三
日本電匯　金洋八十六元八之五
香港電匯　金洋七十五元

米麥荳油　四月十七日

▲牛荳油本城零銷五十簍市面看穩米麥市面亦穩到岐山一號裝荳油四百簍

船牛荳油　八兩九錢半
船海州餅　二兩一錢八分六
高檔白米　八元次至七元四角
高常幫白米　七元八角次至七元三角
高常幫白元　七元二角次至六元八角
高常幫小麥　五元次至四元二角
高蘇同白米　七元五角次至七元
高錫幫白元　七元次至六元八角
高錫幫小麥　四元八角次至四元
高珠角雙鴨白米　七元五角次至七元

商務印書館最新各種小說出版廣告

林琴南譯 倫理小說 孝女耐兒傳 共三冊一元四角
婚事小說 鬼士官 每冊四角
冒險小說 續俠隱記 共四冊二元
科學小說 新飛艇 每冊三角半

林琴南譯 婚事小說 劍底鴛鴦 共二冊七角
軍事偵探小說 橘英男 每冊四角
軍事小說 鐵血痕 每冊五角
科學小說 幻想翼 每冊一角

婚事小說 鴛盟離合記 共二冊六角
偵探小說 多那文包探案 每冊三角
俠情小說 情俠 每冊三角
航海小說 復國軼聞 每冊二角

婚事小說 媒孽奇談 每冊二角
偵探小說 三人影 每冊四角半
言情小說 中山狼 每冊二角
警世小說 苦海餘生錄 每冊四角

婚事小說 一仇三怨 每冊三角半
偵探小說 怪醫案 每冊一角半
滑稽小說 化身奇談 每冊三角半
社會小說 行路難 每冊一角半

總發行所上海棋盤街 分設 北京 奉天 天津 濟南 太原 開封 成都 重慶 漢口 長沙 福州 廣州

1889

盧扁眞傳

余友沈竹君先生得吳家大竹齋蘭蓀先生之眞傳精於喉科而於小兒口內一切難症尤見奏效如神又有世醫程步青先生精理外科毒門諸症無不手到病除現二君同寓南市新碼頭永安里程福記布行內染恙者愼勿交臂失之　浦東秦硯畦啓

安徽鐵路勸股票頭彩叁萬元　廿二會四月二十二開彩

十二會獎票於四月十五日開彩……漢口……湖南長沙分局歸湘潭廣馬源楊蔭藩經理

十會大票照湖北向章一年作用於四月二十二日……會票滿換發兒紅逾期作廢第二十二會票仍設六萬張不中原價換取路股兼辦附號票悉照舊章准於三月二十二日在蕪湖開彩第四副

花柳包愈 不愈還洋

廣東近百年老牌秘製扶元搜毒膠近爲香港南洋諸埠假冒影射者不止百家則本堂之藥靈可想不寒凉不刧藥凡花柳染毒逾年毒百發下疳敗一個半（扶元搜毒膠五元（解毒丸一元）粵城佛山香港（上海五馬路中市

乙1963

上洋 老鳳祥銀樓

本樓於四月念五日先行交易擇吉開張

本樓開設在英大馬路望平街口已歷數十載四遠馳名今於戊申年北朝南高大洋房門面開設自造變記驗金加煉條錠葉金精製戊字滿漢歐美各式時樣金銀首飾器皿中西嵌金北式包金精緻翠洋藍搜挑人物花卉各種特別玲瓏無不俱全茲於四月廿五日先行交易擇吉開張月蒙賜顧自當遍格克己以廣招徠請認明吉慶爲記庶不致誤

乙2144

日本定價

八三七十卅 十日日四一五 粒最最最最最 金一四八一二 十十 十十元 五五五廿 錢錢錢錢元

健腦寧神降火利便聖藥

夫頭腦者、爲精神之首府、萬機所自出也、如斯世哉、而若不能保、其强健、何以立於優勝劣敗之上衝、大便閉結、耳鳴頭痛、腦各症、頭暈目眩、怔忡、氣不寐、心神鬱悶、癲癇抽搐等症、神經疼痛、常服此藥健體少暈、理腦清神、降火、便、健、胃和脾、旺神靈、能防卒中昏倒、半身不遂、又各人、未發、真保生之妙品、濟世之靈丹也醫學太博士島村先生保明卓效

調劑老藥舖 日本大阪心齋橋 丹平商會大藥房 寄售處

上海英大馬路四十四 東亞公司大藥房

上海英界三馬路 中法大藥房

上海英租界四馬路 濟生堂大藥房

華通水火保險公司有銀出借

敝公司有銀出借基地者本十上連四號本房公司總茲有公之產巨可數面作欵識抵押銀可也出借請如駕臨有道五道馬路契

乙1007

浙路本省外埠招股處 廣告

本公司自續收路股起本省外埠各紳商學界以便股東就近交收股款處其餘無論本省外埠所有收據概由公司一律照發以免訛誤凡股託經理外埠各處代招者本公司委託或各團體如荷公推本公司即經發收據其不經本公司委託不承認茲將各府集股處之成立者先行列下

總公司杭州方谷園駐滬公司上海老垃圾橋（或杭滬）與本公司直接

杭州 寧波 湖州 紹興 嘉興 餘姚 黃巖 台州 瑞安 溫州 處州 龍游 上虞 蘭谿 金華 蘇州 揚州 上海 鎮江 甬屬 湖屬 福建 安徽 南市 北京 天津 衢州 嘉屬 海門 屬 湖南 山東 青州 江西 廣西 河南 保定 漢口 廣東 陝西 杭屬 南京 諸暨 紹 汕頭 雲南 奉天 黑龍江 營口 淮北 日本東京 本埠 大阪 洋 嚴州

乙17

發售各總機器名目

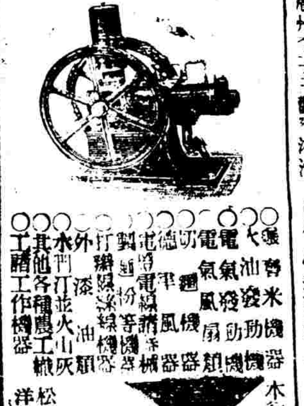

○電氣機器 ○電氣發動機 ○電油機 ○機器米麥機 ○電燈 ○外國漆 ○水山 ○其他各種機器

本行經理之各種機器與別家不同各貨出心選擇良品定價公道凡有惠顧者請至本行…

漢口松村洋行 長沙松村洋行

乙1991

請備寶貴之藥

天地間人爲貴衣食外則衆水能於長年四季平安實與…

丙1878

晉記戴春林督明

擦光佛面散

本號異女面…

白濁立止丸

每瓶三角 半料…

乙883

美商集成儲蓄公司廣告

儲蓄公司設在美國已歷多年茲爲便商特設總公司一處專辦儲蓄事宜…

（一）本公司辦事章程與保險公司相等…

總理唐元湛 議董周晉鑣 施肇曾

乙180

瑞華烟總公司廣告

本公司到有新樣金銀香烟盒各式雪介烟袋大小頭等烟嘴銀嵌以及一切烟器…

用具全價廉物美至英大馬路西首小菜場對門便是

乙1943

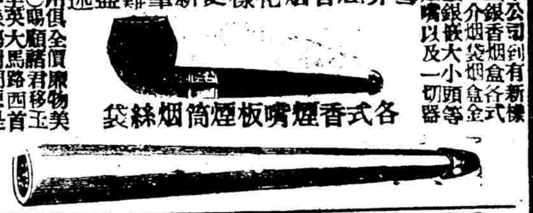

同昌脚踏車行

眞正老牌水電大桶數大碎電各倘出照原派另批格克已…

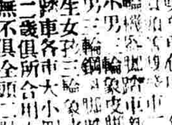

乙1781

余無毒憂 治小便腫爛白濁毒症名醫

余不幸酒後誤入毒場致染下身初則小便腫痛白濁淋漓…

乙1710

男子九醜丸

乙1882

治牙痛斷根法

乙1190

大減價

金牛乳天下馳名

每年能銷五百萬磅…

乙1721

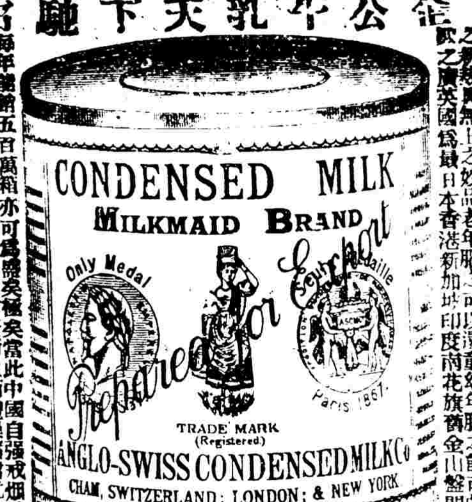

公利洋行

本行專理設在美國紐約三馬路…

乙1811

蓋世奇方耳聾還聽丸

鍊雲大藥房

乙1649

大清光緒三十四年四月十八日

新聞報第四張

SIN WAN PAO, LTD., SHANTUNG ROAD

本館開設上海英租界望平街南即山東路一百六十二號門牌

西歷一千九百八年五月十七號

濟世局王蓉甫包治毒門可稱獨步

奏辦湖北籤捐彩票頭彩五萬元四月二十八日開彩

橫濱正金銀行上海分行新行鈔票洋圓

新式存單以及相與往來支解簿集

匯豐銀行告白

廣東全省籌餉彩票恒豐公司　四月十八開彩　頭彩二萬元

英商泰和保險

華安水火人壽保險公司廣告

治哮喘氣急化痰止咳潤肺玉液清心汁　廣東宏仁堂藥房

新開迎商維新廚社　擇於四月十三開張售麪

專件

擬定推行畫一度量權衡制度暫行章程

四十條

第一條　此次考定制度以營造尺爲度之標準漕斛爲量之標準庫平爲權衡之標準凡官民從前所用之度量權衡有與營造尺漕斛庫平相參差出入之舊器俟照本章程第十三條第十六條所定之年限屆滿一律禁止行用

第二條　凡官民所用度量權衡之器均當由臣部設廠製造專賣以免式樣材料有參差不齊之弊方可實行畫一如因各省需用太多一廠不足以供所求或距京過遠運送不便應行添設分廠者當隨時酌量辦理

以上爲此次定制之總綱辦法

第三條　製造原器爲畫一全國度量權衡之本擬造最精之營造尺一具及斗斛法馬各一分爲正原器歸臣部恒久保藏以昭信守

第四條　照原器大小式樣造成副原器兩副其一代正原器之用其一歸度支部保藏以備隨時考校之用

第五條　照副原器大小式樣造成地方原器頒發各直省爲檢定各種度量權衡之標準并造各種檢定器具由各省照第二十九條所設之度量權衡局頒發各地方官及各商會爲檢查度量權衡之用惟檢定器具須隨時與地方原器對比精確

第六條　各直省之度量權衡無論官用民用自本章程第十三條第十六條所定期限以後悉以部頒原器爲標準並一律行使部廠所製之用器除公差另有定章外不得稍有參差

以上爲製造原器用器之總綱辦法

第七條　行用新製各器當先從官用之物一律改起再及於商用民用之物其商民所用之物由臣部遴發各省度量權衡局轉發各商會以備商民販賣及購用如該處無商會即發交地方官派殷實商店經理

第八條　商民改用新製之器當先由京師及各省會各通商口岸辦起再推及於內地府廳州縣之城鄉市鎮

以上爲推行之總綱辦法

第九條　官用度量衡器如在京各部院衙門外京藩司運司糧道各庫以及關差釐稅各局各府廳州縣凡照會典及各署則例所載應用部頒官器之處及新設新改之官衙局所均當一律領用度量權衡新器

第十條　凡京外各處官辦之工程各常關釐稅局所用量貨量船之尺均當以營造尺爲準各省官用之漕斛庫平與倉塲度支部所用者向多不一自經此次釐訂之後凡用營造尺漕斛庫平之處各部與各省均一律以新頒之原器爲準不得再有參差

第十一條　丈量田地之弓已於此次所擬弓圖說內聲明改用鏈尺仍以營造尺之尺度五尺爲一步各省舊丈之田畝但照新尺定一比例載入册內無須覆丈嗣後有新漲新墾陞科之田一律用新頒之尺丈量如於新章後買賣田畝亦應以新尺丈量如舊日田畝因涉訟須丈量者亦應用新尺照舊尺折算惟不因此加徵畝稅以歸簡易而免繁擾

第十二條　京外各處向來參用雜平如度支部之以市平發款各省之以市平收稅湘平發餉之類應一律折合庫平收放即將舊平之名廢止

第十三條　凡官用之物自奉到部發用器後限二個月內一律改用新器如有一時不能改定者當先與新器定一折算之比例限二年內一律改從新制將舊有名目一概作廢

第十四條　各海關所有度量權衡擬悉仍其舊惟與新器定一比較準數表凡關尺關平與新製營造尺庫平之比較各省均宜一律不得如以前之互有出入

以上爲畫一官用度量權衡之辦法

第十五條　商民所用之度量權衡照此次定章本應均用官器現擬飭售賣綢緞布帛之店業成衣木匠之人均領用新製之尺賣買米穀豆麥之店均領用新製之斗斛票號錢莊質肆均領用新製之法馬此數項應於第二十四條所定各省城各商埠各府城各州縣每處以三年改用官器之第一年內一律飭其先行領用方可爲分年辦理之綱領

第十六條　商民所用度量權衡之器有各地方習用已久難於驟改者擬自部製新器頒到各省之日始予限十年十年之後一律不准行用如有舊器與新器相差無幾易於改定之省分由該省督撫察酌情形先行改定不必拘此十年之限

第十七條　照前條所准留用之器無論度量權衡每處每樣以留最通行之一種爲斷其餘概行廢止不用

第十八條　照前條准留一種通用之平以有法馬者爲斷如廣平規平之類雖名目通行並無法馬應一概廢止

第十九條　照前條所准留用一種通行之稱無論該地係用何平均以十六兩爲一斤各省向有以十四五兩爲一斤者均應折成十六兩計算

第二十條　照得十六條暫留之各種舊器雖准於十年之內行用但不准售賣舊度量衡之店再行製造如舊器有損壞即隨時改用新器

第二十一條　各省所用之斗尺有較營造尺大至七八寸較漕斛大至數倍者奉天山東河南數省幾於通省皆然恐難得合宜之一種堪以留用應飭於新器頒到之後即逐一全改新制

第二十二條　（甲）自第十四條至第二十條所分先用新器酌留舊器全改新制之三種辦法均可用新器與舊器折合比例之法如留用之一種市平比制定之庫平大小若干比廢止不用之衡平大小若干可由各地商會列爲比較表使各種借貸出入賣買交易得以照表折算不至侵虧惟如庫平與漕平比較相差若干各省均宜

一律不能同一名目而有兩樣之比例其餘各種市平及尺斗秤之比例亦皆仿此　（乙）凡折合比例照上條所列之表外可再以各州縣所留者折合府城之一種再以府城所留者折合省城及各商埠之一種再以省城商埠所留者折合官器之數列爲一表使易於檢查便於改定

第二十三條　照前條所定折合之法原爲融合新舊使商民彼此不致虧損易於遵從漸趨畫一起見如各商店不能核實折合行用反至商民不便者查出隨時懲罰

第二十四條　照第十六條所定留用舊器之十年限內當預籌分年辦理之法方可依期蕆事擬以第一年爲照第三十一條檢定留用各處一種舊器之日再以前三年將各省城及各商埠所留之舊器全改用官器再以次三年將各府城所留之舊器全改用官器再以三年之期使廳州縣所留之舊器全改用官器所有舊日名目一槪不准沿用

第二十五條　各省領部帖開設之牙行均當領用度量權衡新器照各省藩司衙門或釐局所存之牙戶册頒發如有代客買賣之貨均當以新器確實折合舊器之多少申算價值如有故意淆混致商民不便者查出嚴懲並吊銷部帖以後不准再充牙行此條當於上條所定各省城各商埠各府城各州縣每處以三年改用官器之第一年內辦定

第二十六條　除將新製之器頒發各處行用外當由臣部將新定各種制度刊刷精圖廣爲頒布並徧發城鄉市鎭張貼以便周知易於改用

第二十七條　將來製造之各種用器當酌定廉價一一刊明於各器之上以免商民購置爲難致妨行用

以上爲畫一商民所用度量權衡之辦法

第二十八條　實行商民改用新器之法除京師由民政部順天府外省由各將軍督撫都統辦事大臣督率各地方官實力辦理外各省巡警局及各處商務總會分會均有稽同地方官督察檢定度量權衡之責各地方官並當以辦理之善否列入考成

第二十九條　各直省設立度量權衡局一所承督撫之命督察各地方官專理度量權衡事宜局設局長一員由各督撫遴選妥員咨送本部加劄派充其應設藝師藝士等員及一切辦事章程由督撫酌定報部備案其已設勸業道及日後添設之處即歸勸業道辦理其或由各省農工商局兼辦亦由各督撫酌定

第三十條　各省度量權衡局自奉到奏定新章之日始限一個月內即行設立

第三十一條（甲）各省度量權衡局設立之後即應遴派諳練廉正之員三四人分赴各路會同地方官及商會將應行留用之舊器一種檢定並將應行廢止之舊器調查明晰限一年內呈報督撫核定咨部其官用之器照第十三條應在二年限內改定者限六個月內由各督撫咨部備案　（乙）本條所載之一年期限即第廿四條第一年之限但第二十四條之年限照第十六條從新器頒到之日起算上條各省設局從新章頒到之日起算新章與新器不能同時頒行此檢定留用舊器之事至遲不得逾新器頒到後一年之限

第三十二條　各種新器既由臣部設廠專賣制度自能畫一可省各省度量權衡局隨時檢定之煩當俟新舊器參行已定再訂檢查細章另行頒布

以上爲各省設局推行新制之辦法

第三十三條　照第二十條所定舊器准用而不准造所有製造舊量衡器之店日各處奉到部頒新器三個月之內一律停其造賣其店主及行夥准其入臣部製造廠學習工徒其不能入廠學習者亦准其販賣新器修理新器惟尺及法馬不能修理

第三十四條　以販賣或修理新度量權衡爲業者應由地方官呈請臣部註册給照方可准行其註册給照另訂細章總以簡便易從不使小販爲難爲主

第三十五條　凡販賣度量權衡官器之商店來部廠販運之時准照第二十七條所定刊明之價値減折繳價以爲販運之費所減之數當臨時再定惟由該戶轉售商民必須照刊明之價不得加價其官器由何處販運已見第七條

以上爲由部專賣後安置製造度量權衡官器各商之辦法

第三十六條　度量權衡之種類式樣材料除此次所定圖表外有隨時增定者再當列爲圖表纂入定章頒行各處以資信守

第三十七條　臣部此次定章總期酌古準今便民通俗有畫一整齊之效而無紛更擾累之虞如有於地方情形不便者儘可於留用舊器之年限內逐漸改合新制並非强以難能各地方官及商會有督率稽查之責如有書差地保人等敢藉此誣惑愚民者定當嚴辦各該管官亦不得辭咎

以上爲將來擴充及此時防弊之辦法

第三十八條　各省文武學堂水陸器械製造工廠鐵道建築各商埠洋貨貿易每用英法之尺秤用英日之權現擬定公私各處凡用外國權度者俟臣部將新定各種原器與英法各國定一極準之比例表頒發各處以便一一校合中制並將新刷及比例表均纂入各學堂教科書內俾可周知即科學上所用之各種外國權度亦當用中制校準仿製漸次推行以收統一之效

以上爲擬各省兼用英法等國權度改從新製之辦法

第三十九條　除此次定章外所有製造及公差檢查及懲罰並度量衡之一切法律及酌收器價諸細章均當陸續酌擬　奏請頒行

第四十條　此次所定圖表章程均作爲第一次草案如有臣部察覈情形應行改訂及各省聲請從宜改定者均當隨時　奏明辦理

燕湖 始創機器磚瓦公司

本廠不惜鉅資在四合山購擇山地建造廠屋由外洋選辦上上機器聘請頭等洋工程司監製大厚青江磚瓦暨西式樣畫巧價廉物美較本地磚瓦迥異出貨快捷現已定貨…商賜顧請至附門巷紅磚洋房本廠接洽或在滬…近路廿五號可也特此謹告

十埠欲購三星紙煙者鑒

敬啓者本公司設廠以來製出各種紙烟久蒙…諸君賞許惟本埠地段綿長…輒謂不便深以爲憾現今議定本埠各…家經理 南市十六舖橋…生號 南市…頭協…號…碼頭萬泰隆…北門外…泰…界…英界…天福…英大馬路…法大馬路天主堂街…元泰亨 英界…虹口東…德和豐…乾泰…北…揚子…大昌…所製各種牌號價目列左

十五圓筒金三星每支小洋三角 國旅牌每大盒一元二角半小包三十文 金三星每大盒一元二角半 少年牌每大盒一元一角半小包廿八文 學生牌每大盒七角半小包二十文 如意牌每大盒七角小包九文

○三星紙烟有限公司謹白

請看甯波騙徐炳銓

敬送治病之書

長命洋行啓

夏之妙寶

急痧 霍亂 時疫

新製兩種痧藥 發行本牌秘製 本藥房 唐醫生

藥水急救危險

令要藥一應俱全

上海棋盤街 中英大藥房告白

'VANA'
(TRADE MARK)
TONIC WINE

商標 發納 記

發納補藥酒乃養身、增力、振發精神之品。凡重病後身體軟弱服之則迅即痊愈元氣立復實可謂爲再生之神藥。兼可防御瘧疾、瘴氣、以及一切熱毒等症。凡患腦系衰敗、身體倦怠、精神困倦、胃口不開者、祈嘗試之使知此言之不謬也。

此藥係灌於瓶內、各處藥房均有出售。

英京 寶柔士氏、威來金氏公司、大藥行獨門專製

BURROUGHS WELLCOME & CO.
LONDON, ENGLAND

Ch. 12

止血止痛 玉樹神油

諸瘡一見消

上海五馬路十五號 信亨機器總公司
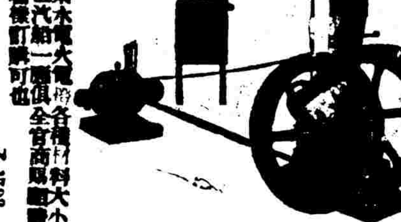
本公司在申經理英美名廠機器已三十餘年素蒙官商信用…